POLSKI PRODUCENT
30 LAT NA RYNKU

FLAX™
WORKWEAR

ODZIEŻ ROBOCZA

Bezpieczeństwo i troska // SAFETY&CARE

FLAXPOL
since 1993

WITAJ WE FLAX WORKWEAR

Zapraszamy Państwa do „bezpiecznej podróży" po produktach firmy FLAXPOL.
Doświadczenie i codzienny kontakt z Klientem to efekt pracy, którym dzielimy się z Państwem w tym katalogu.
Kolekcje, które przedstawiamy to tylko część naszych możliwości. Wachlarz działań jest dużo większy – elastyczność w działaniu i indywidualne podejście do klienta to nasz wyróżnik. Zawsze jesteśmy otwarci na Państwa sugestie i spostrzeżenia. Dlatego będzie nam niezmiernie miło zaprosić Was do współpracy.

25 LAT DOŚWIADCZENIA W PRODUKCJI

Tyle lat minęło od wbicia pierwszej igły.....

WŁASNA PRODUKCJA

Kadra ponad 200 wykwalifikowanych pracowników

Ponad 5,5 mln wyprodukowanej odzieży za nami. 10mln wszytych guzików, ponad 500 ton zużytych tkanin... i to nie koniec naszych możliwości.

LOGISTYKA

Posiadamy jeden wielkopowierzchniowy magazyn, który pozwala zabezpieczyć dostępności naszych produktów i usług.

Współpracujemy z najlepszymi dostawcami usług kurierskich i transportowych, zapewniając szybką terminową dostawę na terenie całej Europy.

WYRÓŻNIA NAS.

TECHNOLOGIA / KNOW-HOW

Zespół specjalistów i technologów czuwa nad jakością produktów. Wsparcie komputerowe w organizacji produkcji, automatyzacja linii krojczej oraz najnowocześniejsze maszyny szwalnicze to gwarancja jakości i powtarzalności wyrobów.

WZORNICTWO

Zespół projektantów i konstruktorów czuwa nad ergonomią, walorami użytkowymi oraz dopasowaniem zgodnie z panującymi obecnie trendami i życzeniami Klienta.

PRODUKCJA W POLSCE

Naszą produkcję oparliśmy wyłącznie o produkcję krajową, przez co możemy zagwarantować kontrolę na każdym etapie procesu produkcji.

EKOLOGIA

Do produkcji wykorzystujemy tkaniny naturalne typu bawełna, len, wiskoza, a taże tkaniny poliestrowe uzyskane z przetworzonych butelek typu pet.

JAKOŚĆ

Dział kontroli jakości czuwa na każdym etapie produkcji, począwszy od zakupu tkanin, akcesoriów i dodatków, a kończąc na weryfikacji gotowych wyrobów schodzących z produkcji i magazynu.

CERTYFIKATY

Nasza odzież spełnia europejskie normy oraz posiada certyfikaty o odpowiednich parametrach zabezpieczających.

DORADZTWO

Wyszkolony personel doradzi w doborze odpowiedniej kolekcji i materiałów, a także będzie wsparciem przy tworzeniu zamówień.

SPIS TREŚCI

014 O firmie
022 Opis tkanin
024 Odzież robocza
056 Odzież specjalistyczna/ochronna
082 Odzież marketingowa
085 Tabele rozmiarów
091 Symbole konserwacji odzieży
094 Kontakt

WITAJ WE FLAX WORKWEAR

Flaxpol to wiodący Polski producent odzieży roboczej i ochronnej, oraz dystrybutor środków ochrony indywidualnej z ponad 25-letnią historią. Siedziba firmy znajduje się w Kluczborku, w województwie opolskim, w południowo-zachodniej części Polski.

Od początku istnienia, firma stawiała na najwyższą jakość i trwałość oferowanych produktów, a także kompleksową i profesjonalną obsługę Klienta. To dzięki ich oczekiwaniu, któremu firma zawsze stawiała czoło, powstały produkty „szyte na miarę" ich potrzeb i zadowolenia. Przełożyło się to, na stworzenie sprawnie funkcjonującej sieci dystrybutorów, tak w kraju, jak i poza jego granicami. Obecnie, przedsiębiorstwo, jest jednym z największych producentów odzieży roboczej w Polsce, który od 2002 roku, uzyskał status zakładu pracy chronionej.

Wszystkie produkty zaprojektowane i wyprodukowane są przy użyciu najnowszych technologii dostępnych na rynku w przemyśle odzieżowym, co pozwala zrealizować zlecenia dla najbardziej wymagających Klientów.

Swą ofertę firma kieruje zarówno do Klientów hurtowych jak i detalicznych. Nasz asortyment poszerzamy co roku o ofertę certyfikowanych środków ochrony indywidualnej, zgodną z obowiązującymi wymogami dyrektyw.

W zakresie oceny typu WE naszych produktów współpracujemy z wiodącymi akredytowanymi labolatoriami, takimi jak CIOP-PIB. Produkowana zatem przez nas odzież, odpowiada standardom Unii Europejskiej, co pozwala na cechowanie wyrobów znakiem CE.

O najwyższej jakości produktów firmy świadczą prestiżowe nagrody i wyróżnienia, takie jak między innymi: „Gazele Biznesu", „Dobre Opolskie", „Lider Jakości" czy „Firma Godna Zaufania".

W SZEROKIEJ GAMIE OFEROWANYCH PRZEZ FIRMĘ PRODUKTÓW, ZNAJDĄ PAŃSTWO M.IN.:

- ODZIEŻ OCHRONNA
- ODZIEŻ ROBOCZA
- ODZIEŻ SERWISOWA/RENTAL
- ODZIEŻ MARKETINGOWA

PROWADZIMY RÓWNIEŻ DZIAŁALNOŚĆ HANDLOWĄ ARTYKUŁÓW BHP I P.POŻ. TJ.:

- RĘKAWICE ROBOCZE I OCHRONNE
- SPRZĘT OCHRONY DRÓG ODDECHOWYCH, OCZU, TWARZY I SŁUCHU
- SPRZĘT OCHRONY PRZED UPADKIEM Z WYSOKOŚCI
- ŚRODKI OCHRONY GŁOWY
- ŚRODKI HIGIENY I CZYSTOŚCI
- BUTY ROBOCZE I OCHRONNE

WARTOŚCI NASZYCH PRODUKTÓW I FIRMY

W dążeniu do zapewnienia najwyższej jakości powtarzalnej produkcji, wdrożony został nowoczesny system przygotowania produkcji firmy OptiTex.

Nowoczesny system przygotowania produkcji, zawiera szereg funkcji do tworzenia nowych konstrukcji, dając jednocześnie pełne możliwości przemodelowania wzoru, stopniowania. Umożliwia tworzenie automatycznych układów kroju dla dowolnych kombinacji modeli i rodzajów tkanin. Pozwala uzyskać maksymalną wydajność krojowni pracy jak najniższych nakładach pracy i kosztach materiałowych.
Program daje pełną kontrolę nad ilością elementów w układzie oraz długością i efektywnością układu. Eliminuje błędy mogące powstać przy ręcznym tworzeniu układów. Jednocześnie pozwala na dokładne ustawienie parametrów oddzielnie dla każdego szablonu.
Dla pojedynczego elementu modelu można zdefiniować kierunek cięcia, kolejność cięcia poszczególnych odcinków oraz obiektów wewnętrznych. Zdecydowanie przyspiesza to pracę oraz poprawia jakość cięcia. Oprogramowanie OptiTex zapewnia możliwość współpracy z cutterem.
Dysponujemy komputerowym systemem automatycznego rozkroju tkanin marki Pathfinder. Urządzenie to wyposażone jest w unikalny system tnący, który pozwala na praktycznie bezawaryjną pracę z bardzo dużą dokładnością cięcia oraz znaczne oszczędności czasowe.

Zastosowanie dodatków krawieckich sprawdzonych producentów pozwala nam stale zwiększać jakość naszych wyrobów.

NALEŻĄ DO NICH:

CORDURA® YKK KLOPMAN COATS

Z każdym dniem staramy się poszukiwać nowych rozwiązań, które pozwalają nam umacniać współpracę z Klientami. Siłą naszej firmy jest zespół młodych, wykwalifikowanych i doświadczonych pracowników. Służą oni profesjonalnym doradztwem w zakresie doboru odzieży i środków ochrony indywidualnej do konkretnych potrzeb Klienta.

Jesteśmy przekonani, że decydując się na współpracę z nami podejmujecie Państwo decyzję, która zaowocuje konkretnymi korzyściami, a szeroka gama naszych produktów zaspokoi Państwa potrzeby w zakresie ochrony osobistej Waszych pracowników.

Zapraszamy do współpracy.

JAKOŚĆ W PRODUKTACH

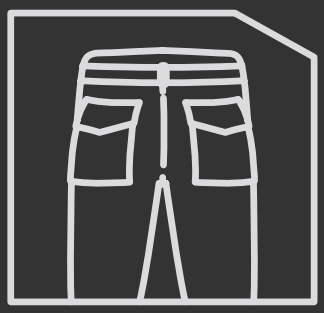

01

AUTOMATYCZNE NASZYWANIE KIESZENI (POWTARZALNOŚĆ FORMY)

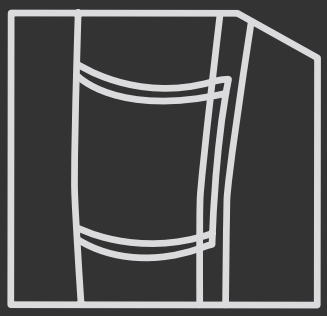

02

RYGLE WZMACNIAJĄCE W MIEJSCACH SZCZEGÓLNIE PODATNYCH NA ROZERWANIE

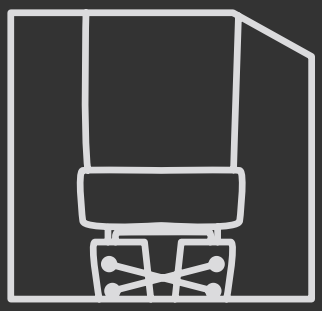

03

DOKŁADNOŚĆ RÓWNOMIERNEGO PODWIJANIA SPODNI

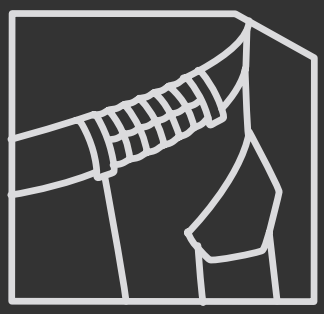

04

PROFESJONALNY SPOSÓB WSZYCIA GUMY (POCZWÓRNY ŚCIEG) ZAPOBIEGA ZRYWANIU SIĘ NICI PO ROZCIĄGNIĘCIU

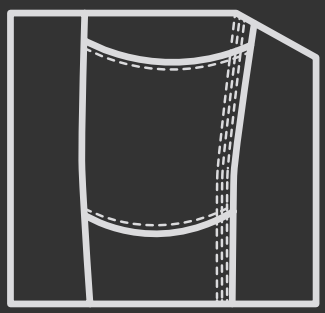

05

POTRÓJNY SZEW W WEWNĘTRZNEJ CZĘŚCI NOGAWKI

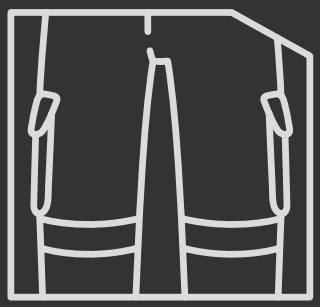

06

PRECYZJA NASZYWANIA TAŚM

07

SZELKI Z ELASTYCZNEJ TKANINY DZIANINOWEJ, ERGONOMICZNE, NIEKRĘPUJĄCE RUCHÓW PODCZAS TAKICH CZYNNOŚCI JAK SCHYLANIE, PODNOSZENIE RĄK

PRZY ZAMÓWIENIU POWYŻEJ 200 SZT.

Na życzenie Klienta odzież znakujemy trwałymi metodami haftu i nadruku typu: transfer, sitodruk, flock, fleks.

FLAXFOX

STOSOWANE TKANINY

Najpopularniejsze tkaniny i dzianiny wykorzystywane przez nas do produkcji odzieży roboczej to mieszanki bawełny i poliestru. Pożądana jest także 100% bawełna. Stosujemy również w produkcji nowe materiały z dodatkiem elastanu lub innych włókien elastycznych, a także surowce tekstylne w pełni ekologiczne wykonane z włókien Tencel i przetworzonego poliestru czy lnu.

Natomiast w przypadku produkcji odzieży ochronnej, w zależności od zakresu i rodzaju ochrony artykułu finalnego, bazujemy głównie na tkaninach z poliestru i bawełny. Bardzo popularne są także dzianiny zawierające w swoim składzie poliester. Przy produkcji odzieży wodoodpornej dodatkowo korzystamy z materiałów z membranami poliuretanowymi lub PTFE. Podstawą zaś naszych kolekcji antyelektrostatycznych są mieszanki poliestru, bawełny oraz włókna antystatycznego.

Stosowane przez nas materiały wyróżniają się wysokimi parametrami w zakresie sił zrywających, odporności na rozciąganie i wypychanie, światło czy pot. Bardzo istotnym wskaźnikiem przy ich wyborze jest także wytrzymałość na wielokrotne cykle prania i suszenia.

KOLEKCJE ODZIEŻY ROBOCZEJ

025 Kolekcja TOM NEW
029 Kolekcja ADAM NEW
033 Kolekcja BOB NEW
037 Kolekcja ARNOLD NEW
039 Kolekcja STEVE NEW
041 Kolekcja LOUIS
045 Kolekcja JACK
049 Kolekcja LEO
051 Kolekcja OLSEN
053 Kolekcja VINCENT NEW

Tom to najnowsza propozycja marki FLAX Workwear. Kolekcja zaprojektowana z myślą o fachowcach ceniących sobie szyk, wygodę oraz jakość zastosowanych dodatków i wzmocnień. To model zarówno dla stolarza jak i mechanika, bardzo uniwersalny i praktyczny i do tego w kolorze błękitu, który przyciąga uwagę podkreślając męski styl.

NEW

Kolekcja TOM

SB-551

TOM SPODNIE DO PASA KRÓTKIE NIEBIESKO-CZARNE

(245 GR/M2), 55% BAWEŁNA, 45% POLIESTER

Tabela nr 1.1

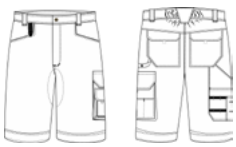

SA-550

TOM SPODNIE OGRODNICZKI WZMOCNIONE NIEBIESKO-CZARNE

(245 GR/M2), 55% BAWEŁNA, 45% POLIESTER

Tabela nr 1.1

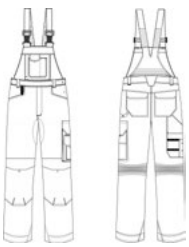

SB-550

TOM SPODNIE DO PASA WZMOCNIONE NIEBIESKO-CZARNE

(245 GR/M2), 55% BAWEŁNA, 45% POLIESTER

Tabela nr 1.1

BA-550

TOM BLUZA TYP SZWEDZKI WZMOCNIONA NIEBIESKO-CZARNA

(245 GR/M2), 55% BAWEŁNA, 45% POLIESTER
Tabela nr 1.1

OE-119

TOM KAMIZELKA OCIEPLANA NIEBIESKO-CZARNA

(250 GR/M2), 60% BAWEŁNA / 40% POLIESTER
Tabela nr 1.1 rozmiar S - 3XL

OF-183

TOM KURTKA OCIEPLANA 3/4 WZMOCNIONA NIEBIESKO-CZARNA

(250 GR/M2), 60% BAWEŁNA / 40% POLIESTER
Tabela nr 1.1 rozmiar S - 3XL

NEW

Kolekcja TOM

KP-024

TOM POLAR MĘSKI NIEBIESKO-CZARNY

(270/360 G/M2), 100% POLIESTER + 100% POLIESTER
Tabela nr F17 rozmiar S - 4XL

KOA-017

TOM KURTKA PUMI+SOFTSHELL NIEBIESKO-CZARNA KOA-017

(350 G/M2), 100% POLIESTER +95% POLIESTER / 5% SPANDEX
Tabela nr 15 rozmiar M - 3XL

KP-025

TOM POLAR PUMI MĘSKI CPN+CZARNY

(270/360 G/M2), 100% POLIESTER + 100% POLIESTER
Tabela nr 17 rozmiar S - 4XL

KS-023

TOM SOFTSHELL NIEBIESKO-CZARNY

(350 G/M2), 95% POLIESTER / 5% SPANDEX
Tabela nr K1 rozmiar XS - 5XL

Kolekcja Adam to również nowość w ofercie. Model szyty dla monterów i majsterkowiczów, którzy lubią mieć przy sobie wszystkie pożądane narzędzia. Nowością są zastosowane odstawiane kieszenie, które jeśli nie są wykorzystywane w pracy, można ukryć w kieszeniach spodni. Modele z kolekcji równie uniwersalne i praktyczne, doskonale dopasowane, tak aby podkreślić sylwetkę eksperta w swojej dziedzinie.

NEW

Kolekcja ADAM

SB-554

ADAM SPODNIE DO PASA KRÓTKIE CZERWONO-CZARNE Z WISZĄCYMI KIESZENIAMI

(245 GR/M2), 55% BAWEŁNA, 45% POLIESTER

Tabela nr 1.1

SA-551

ADAM SPODNIE OGRODNICZKI CZERWONO-CZARNE WZMOCNIONE Z WISZĄCYMI KIESZENIAMI

(245 GR/M2), 55% BAWEŁNA, 45% POLIESTER

Tabela nr 1.1

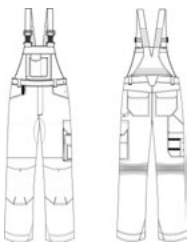

SB-553

ADAM SPODNIE DO PASA WZMOCNIANE CZERWONO-CZARNE Z WISZĄCYMI KIESZENIAMI

(245 GR/M2), 55% BAWEŁNA, 45% POLIESTER

Tabela nr 1.1

BA-551

ADAM BLUZA TYP SZWEDZKI CZERWONO-CZARNA WZMOCNIONA

(245 GR/M2), 55% BAWEŁNA, 45% POLIESTER

Tabela nr 1.1

OE-120

ADAM KAMIZELKA OCIEPLANA CZERWONO-CZARNA

(160 GR/M2), 100% POLIESTER + (245 GR/M2), 100% POLIESTER

Tabela nr 1.1 rozmiar S - 3XL

OF-184

ADAM KURTKA OCIEPLANA 3/4 WZMOCNIONA CZERWONO -CZARNA

(160 GR/M2), 100% POLIESTER +(245 GR/M2), 100% POLIESTER + (270 GR/M2) 100% POLIESTER

Tabela nr 1.1 rozmiar S - 3XL

NEW

Kolekcja ADAM

KP-026

ADAM POLAR MĘSKI CZERWONO-CZARNY

(270/360 G/M2), 100% POLIESTER
Tabela nr F17 rozmiar S - 4XL

KOA-018

ADAM KURTKA OCIEPLANA CZARNO-CZERWONO PUMI+DZIANINA

100% POLIESTER + DZIANINA DRAPANA (280 G/M2), 90% BAWEŁNA, 10% POLIESTER
Tabela nr 15 M-3XL

KP-027

ADAM BLUZA POLAROWA Z KAPTUREM ODPINANYM CZERWONO-CZARNA

(270/360 G/M2), 100% POLIESTER +100% POLIESTER
Tabela nr F17 S - 4XL

KS-024

ADAM SOFTSHELL CZERWONO-CZARNY

(350 G/M2), 95% POLIESTER / 5% SPANDEX
Tabela nr K1 XS - 5XL

Kolekcja BOB, to kolekcja dla Panów łączących dobry styl i wygodę z praktyczną kolorystyką. Zastosowane wstawki z elastycznym materiałem pod kolanami i w pasie krzyżowym, usprawnią pracę niejednemu pracownikowi.

NEW

Kolekcja BOB

SB-556

BOB SPODNIE DO PASA KRÓTKIE POPIEL+CZARNY+SELEDYN

(245 GR/M2), 55% BAWEŁNA, 45% POLIESTER

Tabela nr 1.1

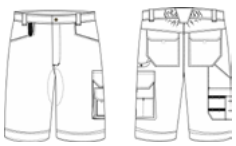

SA-552

BOB SPODNIE OGRODNICZKI WZMOCNIONE POPIELATO-CZARNE +SELEDYN

(245 GR/M2), 55% BAWEŁNA,45% POLIESTER

Tabela nr 1.1

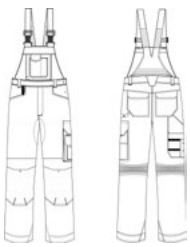

SB-555

BOB SPODNIE DO PASA WZMOCNIONE POPIEL+CZARNY+SELEDYN

(245 GR/M2), 55% BAWEŁNA, 45% POLIESTER

Tabela nr 1.1

BA-552

BOB BLUZA TYP SZWEDZKI POPIEL+CZARNA+SELEDYN WZMOCNIONA

(245 GR/M2), 55% BAWEŁNA, 45% POLIESTER
Tabela nr 1.1

OE-121

BOB KAMIZELKA OCIEPLANA POPIEL+CZARNY+SELEDYN

(250 GR/M2), 60% BAWEŁNA / 40% POLIESTER
Tabela nr 1.1 rozmiar S - 3XL

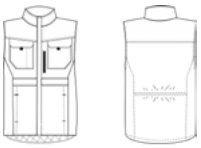

OF-185

BOB KURTKA OCIEPLANA 3/4 WZMACNIANA POPIEL+CZARNA+SELEDYN

(250 GR/M2), 60% BAWEŁNA / 40% POLIESTER
Tabela nr 1.1 rozmiar S - 3XL

NEW

Kolekcja BOB

KP-028

BOB POLAR MĘSKI POPIEL+CZARNY

(270/360 G/M2), 100% POLIESTER
Tabela nr F17 rozmiar S - 4XL

KOA-019

BOB KURTKA PUMI POPIEL+CZARNY

(350 G/M2), 100% POLIESTER + 95% POLIESTER / 5% SPANDEX
Tabela nr 15 rozmiar M-3XL

KP-029

BOB POLAR+PUMI POPIELATO CZARNY

(270/360 G/M2), 100% POLIESTER + 100% POLIESTER
Tabela nr F17 rozmiar S - 4XL

KS-025

BOB SOFTSHELL POPIEL+CZARNY

(350 G/M2), 95% POLIESTER / 5% SPANDEX
Tabela nr K1 rozmiar XS - 5XL

Kolekcja ARNOLD, to kolekcja dla odważnych i lubiących się wyróżniać twardzieli w swoim fachu. Dobrze widoczna i maskująca tkanina, pozwala ukryć różne przybrudzenia, które często wynikają ze specyfiki pracy. Model dodatkowo wzmacniany tkaniną typu CORDURA.

NEW

Kolekcja ARNOLD

BA-407

ARNOLD BLUZA TYP SZWEDZKI NIEBIESKI MORO+CZARNY Z ELEMENTAMI ODBLASKOWYMI

(245 G/M2), 65% POLIESTER / 35% BAWEŁNA

Tabela nr 1.1

SB-471

ARNOLD SPODNIE DO PASA WZMOCNIONE KRÓTKIE NIEBIESKIE MORO+CZARNY

(245 G/M2), 65% POLIESTER / 35% BAWEŁNA

Tabela nr 1.1

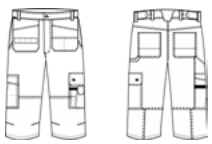

SA-445

ARNOLD SPODNIE OGRODNICZKI WZMOCNIONE NIEBIESKIE MORO+CZARNY Z ELEMENTAMI ODBLASKOWYMI

(245 G/M2), 65% POLIESTER / 35% BAWEŁNA

Tabela nr 1.1

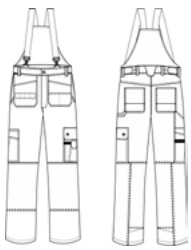

SB-309

ARNOLD SPODNIE DO PASA WZMOCNIONE NIEBIESKIE MORO+CZARNE Z ELEMENTAMI ODBLASKOWYMI

(245 G/M2), 65% POLIESTER / 35% BAWEŁNA

Tabela nr 1.1

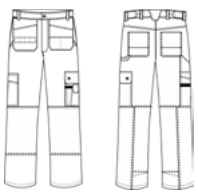

Kolekcja STEVE to kolekcja ze STRETCHEM. Nowoczesny design i komfort noszenia to atuty nie do podważenia. STEVE to strój, który nie krępuje ruchów, a zabezpiecza nasze ciała w pracy jaką wykonujemy, dzięki zastosowanym tkaninom ze strechem i specjalnemu kroju modelu. Polecany przez kurierów, magazynierów czy montażystów na liniach produkcyjnych i nie tylko.

SB-552A

STEVE SPODNIE DO PASA ELASTYCZNE SLIM

(240G/M2), 60% BAWEŁNA, 38% POLIESTER, 2% ELASTAN + (245G/M2), 64% POLIESTER, 34% BAWEŁNA, 2% ELASTAN + (270G/M2), 50% POLIAMID, 47% BAWEŁNA, 3% ELASTAN

Tabela nr 1.1 rozmiar S - 2XL

SB-552

STEVE SPODNIE DO PASA ELASTYCZNE SLIM

(240G/M2), 60% BAWEŁNA, 38% POLIESTER, 2% ELASTAN + (245G/M2), 64% POLIESTER, 34% BAWEŁNA, 2% ELASTAN + (270G/M2), 50% POLIAMID, 47% BAWEŁNA, 3% ELASTAN

Tabela nr 1.1 rozmiar S - 2XL

NEW

Kolekcja STEVE

STRETCH

BA-486A

STEVE BLUZA TYP SZWEDZKI ELASTYCZNA SLIM

(240G/M2), 60% BAWEŁNA, 38% POLIESTER, 2% ELASTAN + (245G/M2), 64% POLIESTER, 34% BAWEŁNA, 2% ELASTAN + (270G/M2), 50% POLIAMID, 47% BAWEŁNA, 3% ELASTAN

Tabela nr 1.1 rozmiar S - 2XL

BA-486

STEVE BLUZA TYP SZWEDZKI ELASTYCZNA SLIM

(240G/M2), 60% BAWEŁNA, 38% POLIESTER, 2% ELASTAN + (245G/M2), 64% POLIESTER, 34% BAWEŁNA, 2% ELASTAN + (270G/M2), 50% POLIAMID, 47% BAWEŁNA, 3% ELASTAN

Tabela nr 1.1 rozmiar S - 2XL

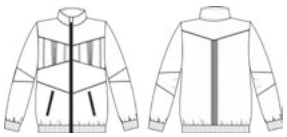

SA-555A

STEVE SPODNIE OGRODNICZKI MĘSKIE ELASTYCZNE SLIM

(240G/M2), 60% BAWEŁNA, 38% POLIESTER, 2% ELASTAN + (245G/M2), 64% POLIESTER, 34% BAWEŁNA, 2% ELASTAN + (270G/M2), 50% POLIAMID, 47% BAWEŁNA, 3% ELASTAN

Tabela nr 1.1 rozmiar S - 2XL

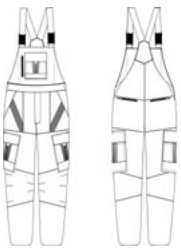

SA-555

STEVE SPODNIE OGRODNICZKI MĘSKIE ELASTYCZNE SLIM

(240G/M2), 60% BAWEŁNA, 38% POLIESTER, 2% ELASTAN + (245G/M2), 64% POLIESTER, 34% BAWEŁNA, 2% ELASTAN + (270G/M2), 50% POLIAMID, 47% BAWEŁNA, 3% ELASTAN

Tabela nr 1.1 rozmiar S - 2XL

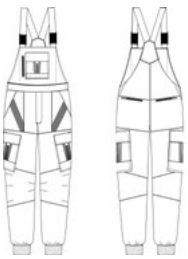

Kolekcja LOUIS, to bogaty w krój i zabezpieczenia ubiór dla fachowcy, który lubi wyzwania w swojej pracy. Zaletą tego modelu są bogato zastosowane odblaski i wstawki wzmacniające z tkaniny typu Cordura, oraz zastosowana mocna tkanina o splocie CANVAS. Wyróżnia tę kolekcję dodatkowo ciekawa i nieszablonowa kolorystyka.

Kolekcja LOUIS

KS-020

LOUIS SOFTSHELL

(GR. 350/M2), 95% POLIESTER / 5 %SPANDEX
Tabela nr K1 rozmiar XS - 5XL

SB-439

LOUIS SPODNIE DO PASA KRÓTKIE

(GR. 245/M2), 65% POLIESTER, 35% BAWEŁNA + (GR. 245/M2), 100% POLIESTER
Tabela nr 1.1

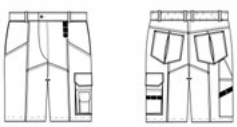

SB-501

LOUIS SPODNIE DO PASA

(GR. 245/M2), 65% POLIESTER, 35% BAWEŁNA + (GR. 245/M2), 100% POLIESTER
Tabela nr 1.1

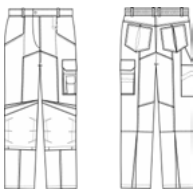

SA-501

LOUIS SPODNIE OGRODNICZKI

(GR. 245/M2), 65% POLIESTER, 35% BAWEŁNA + (GR. 245/M2), 100% POLIESTER
Tabela nr 1.1

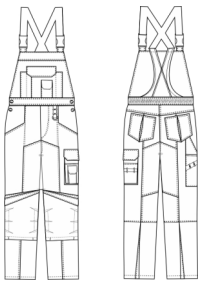

BA-501

LOUIS BLUZA TYP SZWEDZKI

(GR. 245/M2), 65% POLIESTER, 35% BAWEŁNA + (GR. 245/M2), 100% POLIESTER

Tabela nr 1.1

OE-115

LOUIS KAMIZELKA OCIEPLANA

(GR. 245/M2), 65% POLIESTER, 35% BAWEŁNA + (GR. 245/M2) 100% POLIESTER + (GR. 270/360M2), 100% POLIESTER

Tabela nr 1.1 rozmiar S - 3XL

BOA-138

LOUIS BLUZA OCIEPLANA TYP SZWEDZKI

(GR. 245/M2), 65% POLIESTER, 35% BAWEŁNA + (GR. 245/M2) 100% POLIESTER + (GR. 270/360M2), 100% POLIESTER

Tabela nr 1.1 rozmiar S - 3XL

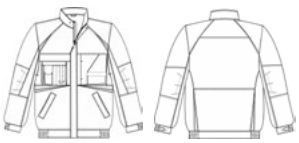

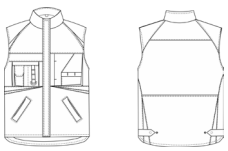

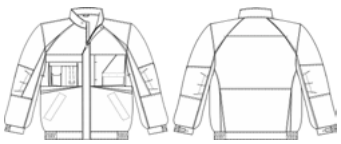

Kolekcja LOUIS

OF-175

LOUIS KURTKA OCIEPLANA 3/4

(GR. 245/M2), 65% POLIESTER, 35% BAWEŁNA + (GR. 245/M2), 100% POLIESTER + (GR. 270/360M2), 100% POLIESTER

Tabela nr 1.1 rozmiar S - 3XL

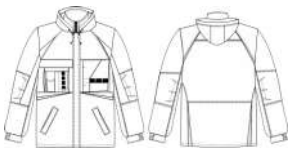

SOB-047

LOUIS SPODNIE DO PASA OCIEPLANE

(GR. 245/M2), 65% POLIESTER, 35% BAWEŁNA + (GR. 245/M2), 100% POLIESTER

Tabela nr 1.1 rozmiar S - 3XL

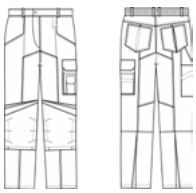

SOA-153

LOUIS SPODNIE OGRODNICZKI OCIEPLANE

(GR. 245/M2), 65% POLIESTER, 35% BAWEŁNA + (GR. 245/M2), 100% POLIESTER,

Tabela nr 1.1 rozmiar S - 3XL

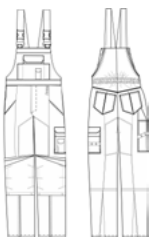

JACK to ubiór dla eksperta, który ceni sobie jakość i styl, oraz lubi podkreślić swój dynamiczny charakter. Czerwone wstawki w tym kroju i większa przewaga bawełny, nadają mu cech niczym z FORMUŁY 1. Zatem to model, który nie boi się konkurencji.

Kolekcja JACK

SB-504

JACK SPODNIE DO PASA KRÓTKIE

(GR. 245/M2), 55% BAWEŁNA, 45% POLIESTER
Tabela nr 1.1

SA-508

JACK SPODNIE OGRODNICZKI

(GR. 245/M2), 55% BAWEŁNA, 45% POLIESTER
Tabela nr 1.1

SB-503

JACK SPODNIE DO PASA

(GR. 245/M2), 55% BAWEŁNA, 45% POLIESTER
Tabela nr 1.1

BA-503

JACK BLUZA TYP SZWEDZKI

(GR. 245/M2), 55% BAWEŁNA, 45% POLIESTER
Tabela nr 1.1

KS-011

JACK KAMIZELKA SOFTSHELL

(GR. 350/M2), 95% POLIESTER, 5% SPANDEX
Tabela nr K1 rozmiar XS - 5XL

OF-166

JACK KURTKA OCIEPLANA 3/4

(GR. 160/M2), 100% POLIESTER
Tabela nr 1.1 rozmiar S - 3XL

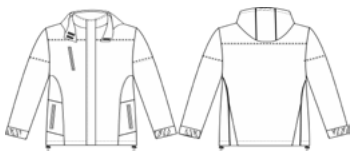

Kolekcja JACK

KOA-005

JACK KURTKA SOFTSHELL PIKOWANA Z WYPINANYM KAPTUREM

(GR. 350/M2), 95% POLIESTER / 5% SPANDEX + (GR.90/M2), 100% POLIESTER

Tabela nr 15 rozmiar M - 3XL

KS-010

JACK SOFTSHELL

(GR. 350/M2), 95% POLIESTER, 5% SPANDEX

Tabela nr K1 rozmiar XS - 5XL

KP-013

JACK BLUZA DZIANINOWA

(GR. 280/M2), DZIANINA DRAPANA 90% BAWEŁNA, 10% POLIESTER

Tabela nr F17 rozmiar S - 4XL

Krój LEO, powszechny i bardzo praktyczny styl dla powściągliwych Panów, którzy nade wszystko cenią sobie komfort noszenia. To model w standardowej rozmiarówce i kolorystyce.

Kolekcja LEO

BA-177

LEO BLUZA TYP SZWEDZKI

(GR. 245/M2), 65% POLIESTER, 35% BAWEŁNA
Tabela nr 1.1

SB-225

LEO SPODNIE DO PASA KRÓTKIE

(GR. 245/M2), 65% POLIESTER, 35% BAWEŁNA
Tabela nr 1.1

SA-188

LEO SPODNIE OGRODNICZKI

(GR. 245/M2), 65% POLIESTER, 35% BAWEŁNA
Tabela nr 1.1

SB-138

LEO SPODNIE DO PASA

(GR. 245/M2), 65% POLIESTER, 35% BAWEŁNA
Tabela nr 1.1

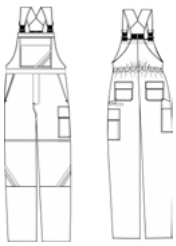

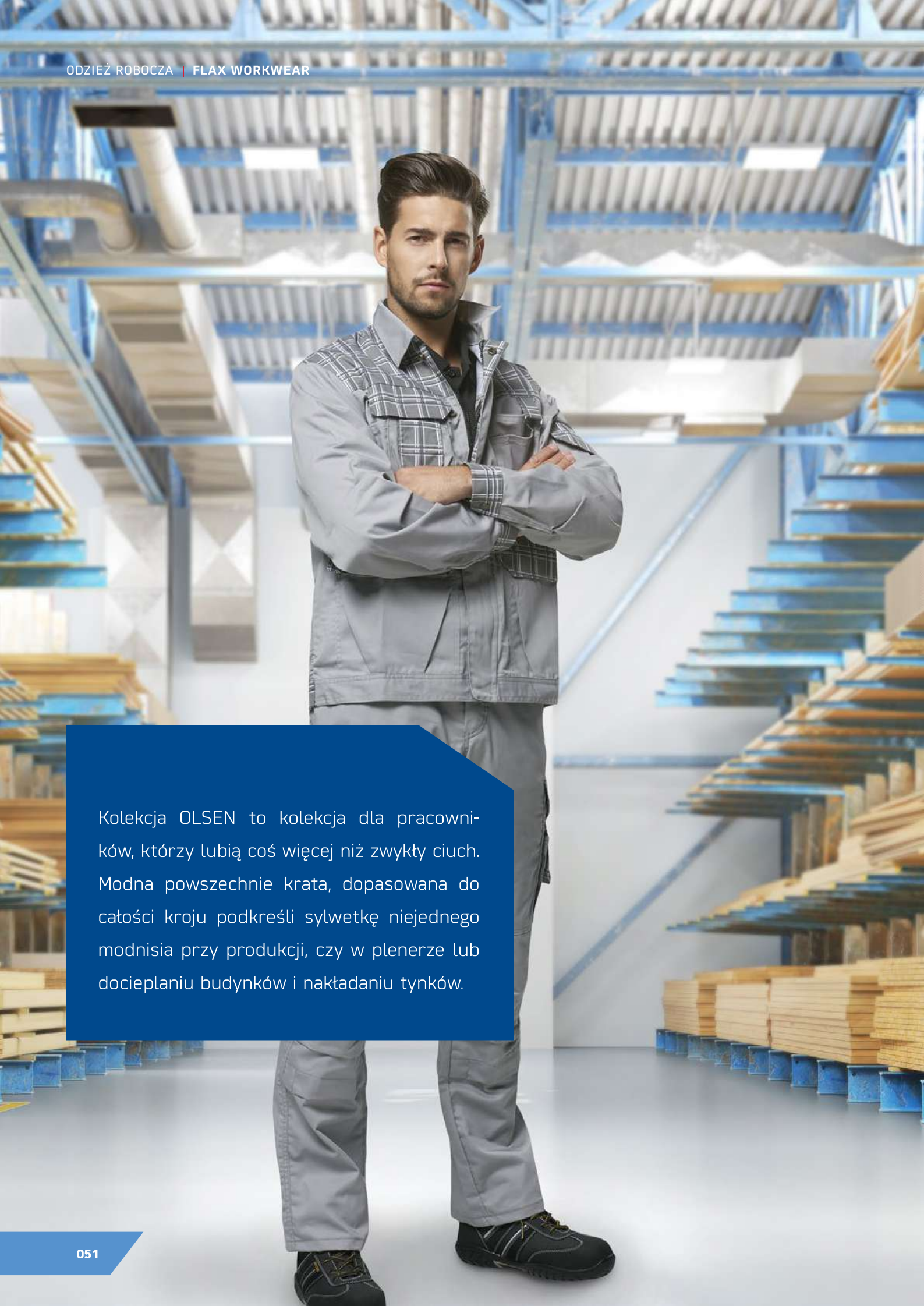

Kolekcja OLSEN to kolekcja dla pracowników, którzy lubią coś więcej niż zwykły ciuch. Modna powszechnie krata, dopasowana do całości kroju podkreśli sylwetkę niejednego modnisia przy produkcji, czy w plenerze lub docieplaniu budynków i nakładaniu tynków.

Kolekcja OLSEN

BA-500

OLSEN BLUZA TYP SZWEDZKI

(GR. 245/M2), 65% POLIESTER, 35% BAWEŁNA
Tabela nr 1.1

SA-500

OLSEN SPODNIE OGRODNICZKI

(GR. 245/M2), 65% POLIESTER, 35% BAWEŁNA
Tabela nr 1.1

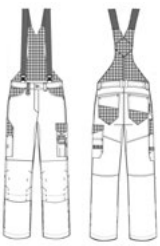

SB-550

OLSEN SPODNIE DO PASA

(GR. 245/M2), 65% POLIESTER, 35% BAWEŁNA
Tabela nr 1.1

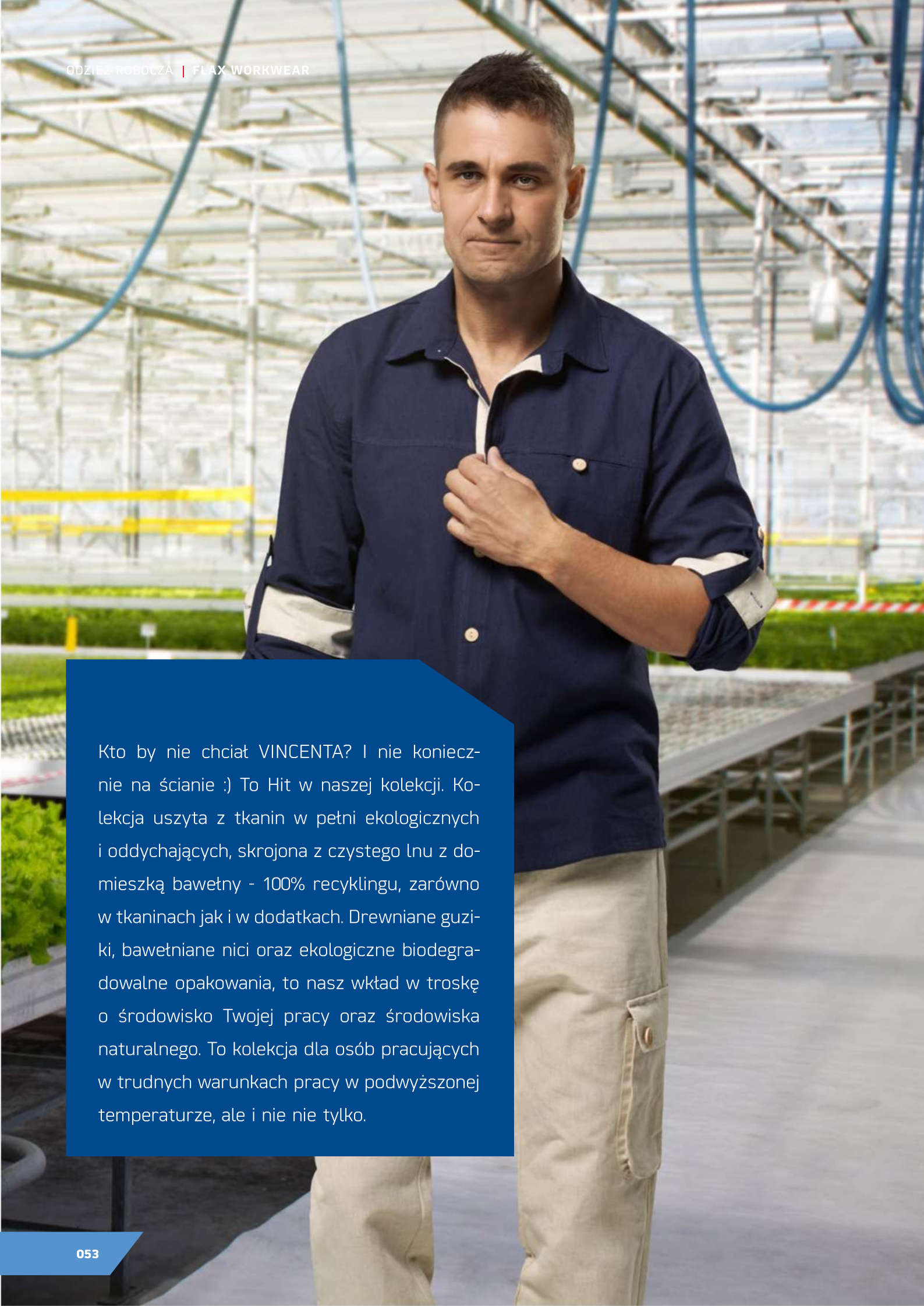

Kto by nie chciał VINCENTA? I nie koniecznie na ścianie :) To Hit w naszej kolekcji. Kolekcja uszyta z tkanin w pełni ekologicznych i oddychających, skrojona z czystego lnu z domieszką bawełny - 100% recyklingu, zarówno w tkaninach jak i w dodatkach. Drewniane guziki, bawełniane nici oraz ekologiczne biodegradowalne opakowania, to nasz wkład w troskę o środowisko Twojej pracy oraz środowiska naturalnego. To kolekcja dla osób pracujących w trudnych warunkach pracy w podwyższonej temperaturze, ale i nie nie tylko.

NEW

Kolekcja VINCENT

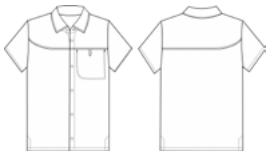

eco collection

made in POLAND

D-027

VINCENT KOSZULA LNIANA Z KRÓTKIM RĘKAWEM

(170 G/M2), LEN 100% + WSTAWKI (265 GR/M2), 60% LEN / 40% BAWEŁNA

Tabela nr F18 rozmiar S - 3XL

SB-467

VINCENT SPODNIE DO PASA KRÓTKIE LNIANE

(265 G/M2), LEN, 60% LEN / 40% BAWEŁNA

Tabela nr 1.1 rozmiar S - 3XL

ROZPOREK GUZIKOWY **ECO GUZIK 100% WOOD**

SB-466

VINCENT SPODNIE DO PASA LNIANE

(265 G/M2), LEN, 60% LEN / 40% BAWEŁNA

Tabela nr 1.1 rozmiar S - 3XL

D-026

VINCENT KOSZULA LNIANA Z DŁUGIM RĘKAWEM

(170 G/M2), LEN 100% + WSTAWKI (265 GR/M2), 60% LEN / 40% BAWEŁNA

Tabela nr F18 rozmiar S - 3XL

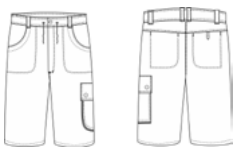

PIKTOGRAM	NUMER NORMY	NAZWA NORMY
	PN-EN ISO 11612:2015-11 **EN ISO 11612:2015**	Odzież ochronna -- Odzież do ochrony przed czynnikami gorącymi i płomieniem Minimalne wymagania dotyczące skuteczności
	PN-EN ISO 20471:2013-07 **EN ISO 20471:2013**	Odzież o intensywnej widzialności -- Metody badania i wymagania
	PN-EN ISO 11611:2015-11 **EN ISO 11611:2015**	Odzież ochronna do stosowania podczas spawania i w procesach pokrewnych
	PN-EN 14058:2018-02 **EN 14058:2017**	Odzież ochronna -- Wyroby odzieżowe chroniące przed chłodem
	PN-EN 1149-5:2018-10 **EN 1149-5:2018**	Odzież ochronna -- Właściwości elektrostatyczne
	PN-EN 13034+A1:2010 **EN 13034:2005+A1:2009**	Odzież chroniąca przed ciekłymi chemikaliami -- Wymagania dotyczące odzieży zapewniającej ograniczoną skuteczność ochrony przed ciekłymi chemikaliami (Typ 6 i Typ PB{6} odzieży)

ODZIEŻ OCHRONNA / SPECJALISTYCZNA

Kolekcje odzieży ochronnej i specjalistycznej to odzież, którą projektuje my pod specyfikę środowiska pracy twoich pracowników. Tak aby wszelkie normy i dyrektywy były spełnione i zachowane z największa starannością o bezpieczeństwo ich użytkowników.

057 Odzież ostrzegawcza

061 Odzież ostrzegawcza trudnopalna

065 Odzież antyelektrostatyczna

067 Odzież antyelektrostatczna/trudnopalna /kwasoochronna/dla spawacza

069 Odzież kwasoochronna antyelektrostatyczna 2W1

071 Odzież antyelektrostatyczna/trudnopalna

076 Odzież dla spawacza

Odzież ochronną ostrzegawczą zalicza się do II kategorii środków ochrony indywidualnej. Spełnia wymagania norm: EN ISO 13688:2013 (PN-EN ISO 13688:2013-12); EN ISO 20471:2013 (PN-EN ISO 20471:2013-07) - (klasa 2 wyrobu odzieżowego).

Odzież z taśmami odblaskowymi, o intensywnej widzialności, które dają możliwość wizualnej sygnalizacji obecności w strefie ruchu użytkownika dla operatorów pojazdów lub innych urządzeń mechanicznych, w każdych warunkach oświetlenia, zarówno w świetle dziennym, jak i w ciemności przy oświetleniu przez reflektory pojazdu.

Odzież ostrzegawcza

OCH-B-037

SPODNIE OSTRZEGAWCZE DO PASA Z TAŚMĄ ODBL.

ŻÓŁTY / BAWEŁNA 55% POPIEL / (GR. 245/M2), POLIESTER 45% + (GR. 245/M2, 65% POLIESTER, 35% BAWEŁNA

Tabela nr 1.1 oraz rozszerzone nr 1.3 i 1.4

EN ISO 13688:2013 (PN-EN ISO 13688:2013-12)
EN ISO 20471:2013 (PN-EN ISO 20471:2013-07)

2

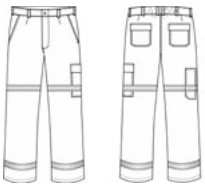

OCH-OB-004

SPODNIE OSTRZEGAWCZE OCIEPLANE DO PASA Z TAŚMĄ ODBL.

(GR. 245/M2), 50% BAWEŁNA, 50% POLIESTER

Tabela nr 1.1 oraz rozszerzone nr 1.3 i 1.4

EN ISO 13688:2013 (PN-EN ISO 13688:2013-12)
EN ISO 20471:2013 (PN-EN ISO 20471:2013-07)
EN 14058:2017 (PN-EN 14058:2018-02)

2

OCH-A-037

SPODNIE OSTRZEGAWCZE OGRODNICZKI Z TAŚMĄ ODBL.

55% BAWEŁNA 45% POLIESTER, GR. 245/M2 +65% POLISTER 35%BAWEŁNA, GR. 245/M2

Tabela nr 1.1 oraz rozszerzone nr 1.3 i 1.4

EN ISO 13688:2013 (PN-EN ISO 13688:2013-12)
EN ISO 20471:2013 (PN-EN ISO 20471:2013-07)

2

OCH-OA-002

BLUZA OSTRZEGAWCZA OCIEPLANA TYP SZWEDZKI Z TAŚMĄ ODBL.

(GR. 250/M2), 50% BAWEŁNA, 50% POLIESTER

Tabela nr 1.1 oraz rozszerzone nr 1.3 i 1.4

EN ISO 13688:2013 (PN-EN ISO 13688:2013-12)
EN ISO 20471:2013 (PN-EN ISO 20471:2013-07)
EN 14058:2017 (PN-EN 14058:2018-02)

2

OCH-S-003

BLUZA OSTRZEGAWCZA SOFTSHELL

(GR. 350/M2), 95% POLIESTER, 5% ELASTAN

Tabela nr K1 rozmiar XS - 5XL

EN ISO 13688:2013 (PN-EN ISO 13688:2013-12)
EN ISO 20471:2013 (PN-EN ISO 20471:2013-07)

2

Odzież ostrzegawcza

OCH-A-037

BLUZA OSTRZEGAWCZA TYP SZWEDZKI Z TAŚMĄ ODBL.

(GR. 245/M2), 55% BAWEŁNA 45% POLIESTER + (GR. 245/M2), 65% POLIESTER, 35% BAWEŁNA

Tabela nr 1.1 oraz rozszerzone nr 1.3 i 1.4

EN ISO 13688:2013 (PN-EN ISO 13688:2013-12)
EN ISO 20471:2013 (PN-EN ISO 20471:2013-07)

2

OCH-B-037

BLUZA OSTRZEGAWCZA Z TAŚMĄ ODBL.

(GR. 245/M2), 55% BAWEŁNA 45% POLIESTER + (GR. 245/M2), 65% POLIESTER, 35% BAWEŁNA

Tabela nr 1.1 oraz rozszerzone nr 1.3 i 1.4

EN ISO 13688:2013 (PN-EN ISO 13688:2013-12)
EN ISO 20471:2013 (PN-EN ISO 20471:2013-07)

2

Odzież ochronną ostrzegawczą ocieplaną zalicza się do II kategorii środków ochrony indywidualnej. Spełnia wymagania normy EN 14058:2017 (PN-EN 14058: 2018-02). Odzież chroni ciało przed wychłodzeniem w środowisku o obniżonej temperaturze do -5°C. Zapewnia zarówno bezpieczeństwo, jak też optymalne warunki termiczne. Jest to odzieży kategorii II, przeznaczana do pracy w temperaturach ujemnych lub przy złych warunkach pogodowych.

OCH-B-038

BLUZA OCHRONNA TRUDNOPALNA OSTRZEGAWCZA Z TAŚMĄ ODBL.

(GR. 330/M2), 100% BAWEŁNA + (GR. 320/M2), 65% BAWEŁNA, 35% POLIESTER

Tabela nr 1.1 oraz rozszerzone nr 1.3 i 1.4

EN ISO 20471:2013 (PN-EN ISO 20471:2013-07)
EN ISO 11611:2015 (PN-EN ISO 11611:2015-11)
EN ISO 11612:2015 (PN-EN ISO 11612:2015-11)
EN ISO 13688:2013 (PN-EN ISO 13688:2013-12)

OCH-OF-005

KURTKA OCHRONNA OCIEPLANA TRUDNOPALNA OSTRZEGAWCZA Z TAŚMĄ ODBL.

(GR. 330/M2), 100% BAWEŁNA + (GR. 320/M2), 75% BAWEŁNA, 25% POLIESTER

Tabela nr 1.1 oraz rozszerzone nr 1.3 i 1.4

EN 14058:2017 (PN-EN 14058:2018-02)
EN ISO 20471:2013 (PN-EN ISO 20471:2013-07)
EN ISO 11611:2015 (PN-EN ISO 11611:2015-11)
EN ISO 11612:2015 (PN-EN ISO 11612:2015-11)
EN ISO 13688:2013 (PN-EN ISO 13688:2013-12)

OCH-OF-006

KURTKA OCHRONNA OSTRZEGAWCZA OCIEPLANA

(GR. 250/M2), 50% BAWEŁNA, 50% POLIESTER

Tabela nr 1.1 oraz rozszerzone nr 1.3 i 1.4

EN 14058:2017 (PN-EN 14058:2018-02)
EN ISO 20471:2013 (PN-EN ISO 20471:2013-07)
EN ISO 13688:2013 (PN-EN ISO 13688:2013-12)

Odzież ostrzegawcza trudnopalna

OCH-OB-003

SPODNIE OCHRONNE OCIEPLANE TRUDNOPALNE OSTRZEGAWCZE Z TAŚMĄ ODBL.

(GR. 330/M2), 100% BAWEŁNA + (GR. 320/M2), 75% BAWEŁNA, 25%POLIESTER

Tabela nr 1.1 oraz rozszerzone nr 1.3 i 1.4

EN ISO 20471:2013 (PN-EN ISO 20471:2013-07)
EN ISO 11611:2015 (PN-EN ISO 11611:2015-11)
EN ISO 11612:2015 (PN-EN ISO 11612:2015-11)
EN 14058:2017 (PN-EN 14058:2018-02)
EN ISO 13688:2013 (PN-EN ISO 13688:2013-12)

OCH-B-038

SPODNIE OCHRONNE TRUDNOPALNE OSTRZEGAWCZE DO PASA Z TAŚMĄ ODBL.

(GR. 330/M2), 100% BAWEŁNA + (GR. 320/M2), 75% BAWEŁNA, 25% POLIESTER

Tabela nr 1.1 oraz rozszerzone nr 1.3 i 1.4

EN ISO 20471:2013 (PN-EN ISO 20471:2013-07)
EN ISO 11611:2015 (PN-EN ISO 11611:2015-11)
EN ISO 11612:2015 (PN-EN ISO 11612:2015-11)
EN ISO 13688:2013 (PN-EN ISO 13688:2013-12)

OCH-OA-005

SPODNIE OSTRZEGAWCZE OCIEPLANE OGRODNICZKI Z TAŚMĄ ODBL.

(GR. 250/M2), 50% BAWEŁNA, 50% POLIESTER

Tabela nr 1.1 oraz rozszerzone nr 1.3 i 1.4

EN ISO 13688:2013 (PN-EN ISO 13688:2013-12)
EN ISO 20471:2013 (PN-EN ISO 20471:2013-07)
EN 14058:2017 (PN-EN 14058:2018-02)

OCH-A-038

SPODNIE OCHRONNE TRUDNOPALNE OSTRZEGAWCZE OGRODNICZKI Z TAŚMĄ ODBL.

(GR. 330/M2), 100% BAWEŁNA + (GR. 320/M2), 75% BAWEŁNA, 25% POLIESTER

Tabela nr 1.1 oraz rozszerzone nr 1.3 i 1.4

EN ISO 20471:2013 (PN-EN ISO 20471:2013-07)
EN ISO 11611:2015 (PN-EN ISO 11611:2015-11)
EN ISO 11612:2015 (PN-EN ISO 11612:2015-11)
EN ISO 13688:2013 (PN-EN ISO 13688:2013-12)

Odzież ochronna antyelektrostatyczna zalicza się do II kategorii środków ochro - ny indywidualnej. Odzież przeznaczona jest do pracy w pomieszczeniach i wyro - biskach górniczych, do stosowania w atmosferze zagrożonej wybuchem. Została zaprojektowana i wykonana tak, aby nie mogła spowodować zapłonu mieszaniny wybuchowej. Spełnia wymagania ochrony przed elektrycznością statyczną wg normy EN-1149-5:2018 odnoszone do przestrzeni zagrożonych wybuchem.

OCH-A-022

BLUZA OCHRONNA ANTYELEKTROSTATYCZNA TYP SZWEDZKI Z TAŚMĄ ODBL.*

(GR. 250/M2), 64% POLIESTER, 35% BAWEŁNA, 1% NITKA ANTYST.

nr 1.1 oraz rozszerzone nr 1.3 i 1.4

* Wersja z taśmą lub bez.

EN 1149-5:2018 (PN-EN 1149-5:2018-10)
EN ISO 13688:2013 (PN-EN ISO 13688:2013-12)
EN 17353:2020 (PN-EN 17353:2021-01)

OCH-D-005

KOSZULA OCHRONNA ANTYELEKTROSTATYCZNA

(GR. 180/M2) 99% BAWEŁNA, 1% NITKA ANTYST.

Tabela nr 8

EN 1149-5:2018 (PN-EN 1149-5:2018-10)
EN ISO 13688:2013 (PN-EN ISO 13688:2013-12)

OCH-B-012

BLUZA OCHRONNA ANTYELEKTROSTATYCZNA Z TAŚMĄ ODBL.*

(GR. 250/M2), 64% POLIESTER, 35% BAWEŁNA, 1% NITKA ANTYST.

nr 1.1 oraz rozszerzone nr 1.3 i 1.4

* Wersja z taśmą lub bez.

EN 1149-5:2018 (PN-EN 1149-5:2018-10)
EN ISO 13688:2013 (PN-EN ISO 13688:2013-12)
EN 17353:2020 (PN-EN 17353:2021-01)

Odzież ochronna antyelektrostatyczna

OCH-B-012

SPODNIE OCHRONNE ANYELEKTROSTATYCZNE DO PASA Z TAŚMĄ ODBL.*

(GR. 250/M2), 64% POLIESTER, 35% BAWEŁNA, 1% NITKA ANTYST.

Tabela nr 1.1 oraz rozszerzone nr 1.3 i 1.4

* Wersja z taśmą lub bez.

EN 1149-5:2018 (PN-EN 1149-5:2018-10)
EN ISO 13688:2013 (PN-EN ISO 13688:2013-12)
EN 17353:2020 (PN-EN 17353:2021-01)

OCH-C-002

FARTUCH OCHRONNY ANTYELEKTROSTATYCZNY

(GR. 250/M2), 64% POLIESTER, 35% BAWEŁNA, 1% NITKA ANTYST.

Tabela nr 1.1 oraz rozszerzone nr 1.3 i 1.4

EN 1149-5:2018 (PN-EN 1149-5:2018-10)
EN ISO 13688:2013 (PN-EN ISO 13688:2013-12)

OCH-A-022

SPODNIE OCHRONNE ANTYELEKTROSTATYCZNE OGRODNICZKI Z TAŚMĄ ODBL.*

(GR. 250/M2), 64% POLIESTER, 35% BAWEŁNA, 1% NITKA ANTYST.

Tabela nr 1.1 oraz rozszerzone nr 1.3 i 1.4

* Wersja z taśmą lub bez.

EN 1149-5:2018 (PN-EN 1149-5:2018-10)
EN ISO 13688:2013 (PN-EN ISO 13688:2013-12)
EN 17353:2020 (PN-EN 17353:2021-01)

OCH-A-039

BLUZA OCHRONNA TRUDNOPALNA ANTYELEKTROSTATYCZNA KWASOOCHRONNA DLA SPAWACZA TYP SZWEDZKI Z TAŚMĄ ODBL.

(250 G/M2), 75% BAWEŁNA, 24% POLIESTER, 1% WŁÓKNO ANTYSTATYCZNE

Tabela nr 1.1 oraz rozszerzone nr 1.3 i 1.4

* Wersja z taśmą lub bez.

EN 1149-5:2018 (PN-EN 1149-5:2018-10)
EN ISO 11611:2015 (PN-EN ISO 11611:2015-11)
EN ISO 11612:2015 (PN-EN ISO 11612:2015-11)
EN 13034:2005+A1:2009 (PN-EN 13034+A1:2010)
EN ISO 13688:2013 (PN-EN ISO 13688:2013-12)
EN 17353:2020 (PN-EN 17353:2021-01)

OCH-A-013

BLUZA OCHRONNA DLA SPAWACZA ANTYELEKTROSTATYCZNA KWASOOCHRONNA TYP SZWEDZKI*

(265 G/M2), 87% BAWEŁNA, 12% NYLON, 1% WŁ. WĘGLOWE

Tabela nr 1.1 oraz rozszerzone nr 1.3 i 1.4

* Wersja z taśmą lub bez.

EN 1149-5:2018 (PN-EN 1149-5:2018-10)
EN ISO 11611:2015 (PN-EN ISO 11611:2015-11)
EN ISO 11612:2015 (PN-EN ISO 11612:2015-11)
EN 13034:2005+A1:2009 (PN-EN 13034+A1:2010)
EN ISO 13688:2013 (PN-EN ISO 13688:2013-12)
EN 17353:2020 (PN-EN 17353:2021-01)

Odzież antyelektrostatczna/trudnopalna /kwasoochronna/dla spawacza - 4W1

OCH-OF-007

KURTKA OCHRONNA OCIEPLANA TRUDNOPALNA ANTYELEKTROSTATYCZNA KWASOOCHRONNA DLA SPAWACZA

(250 G/M2), 75% BAWEŁNA, 24% POLIESTER, 1% WŁÓKNO ANTYSTATYCZNE

Tabela nr 1.1 oraz rozszerzone nr 1.3 i 1.4

* Wersja z taśmą lub bez.

EN 1149-5:2018 (PN-EN 1149-5:2018-10)
EN ISO 11611:2015 (PN-EN ISO 11611:2015-11)
EN ISO 11612:2015 (PN-EN ISO 11612:2015-11)
EN 13034:2005+A1:2009 (PN-EN 13034+A1:2010)
EN 14058:2017 (PN-EN 14058:2018-02)
EN ISO 13688:2013 (PN-EN ISO 13688:2013-12)
EN 17353:2020 (PN-EN 17353:2021-01)

OCH-A-013

SPODNIE OCHRONNE DLA SPAWACZA ANTYELEKTROSTATYCZNE KWASOOCHRONNE OGRODNICZKI

87% BAWEŁNA, 12% NYLON, 1% WŁ. WĘGLOWE, 265 G/M2

Tabela nr 1.1 oraz rozszerzone nr 1.3 i 1.4

* Wersja z taśmą lub bez.

EN 1149-5:2018 (PN-EN 1149-5:2018-10)
EN ISO 11611:2015 (PN-EN ISO 11611:2015-11)
EN ISO 11612:2015 (PN-EN ISO 11612:2015-11)
EN 13034:2005+A1:2009 (PN-EN 13034+A1:2010)
EN ISO 13688:2013 (PN-EN ISO 13688:2013-12)
EN 17353:2020 (PN-EN 17353:2021-01)

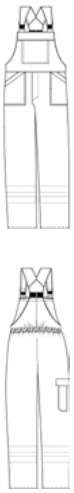

OCH-A-039

SPODNIE OCHRONNE TRUDNOPALNE ANTYELEKTROSTATYCZNE KWASOOCHRONNE DLA SPAWACZA OGRODNICZKI*

(250 G/M2), 75% BAWEŁNA, 24% POLIESTER, 1% WŁÓKNO ANTYSTATYCZNE

Tabela nr 1.1 oraz rozszerzone nr 1.3 i 1.4

* Wersja z taśmą lub bez.

EN 1149-5:2018 (PN-EN 1149-5:2018-10)
EN ISO 11611:2015 (PN-EN ISO 11611:2015-11)
EN ISO 11612:2015 (PN-EN ISO 11612:2015-11)
EN 13034:2005+A1:2009 (PN-EN 13034+A1:2010)
EN ISO 13688:2013 (PN-EN ISO 13688:2013-12)
EN 17353:2020 (PN-EN 17353:2021-01)

OCH-A-040

BLUZA KWASOOCHRONNA ANTYELEKTROSTATYCZNA TYP SZWEDZKI

(GR. 245/M2), 64% POLIESTER, 34% BAWEŁNA, 2% WŁ. WĘGLOWE

Tabela nr 1.1 oraz rozszerzone nr 1.3 i 1.4

EN 1149-5:2018 (PN-EN 1149-5:2018-10)
EN 13034:2005+A1:2009 (PN-EN 13034+A1:2010)
EN ISO 13688:2013 (PN-EN ISO 13688:2013-12)

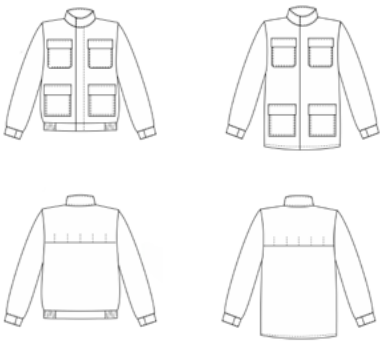

OCH-B-040

BLUZA KWASOOCHRONNA ANTYELEKTROSTATYCZNA

(GR. 245/M2), 64% POLIESTER, 34% BAWEŁNA, 2% WŁ. WĘGLOWE

Tabela nr 1.1 oraz rozszerzone nr 1.3 i 1.4

EN 1149-5:2018 (PN-EN 1149-5:2018-10)
EN 13034:2005+A1:2009 (PN-EN 13034+A1:2010)
EN ISO 13688:2013 (PN-EN ISO 13688:2013-12)

OCH-A-041

BLUZA KWASOOCHRONNA ANTYELEKTROSTATYCZNA TYP SZWEDZKI WZMOCNIONA

(GR. 245/M2), 64% POLIESTER, 34% BAWEŁNA, 2% WŁ. WĘGLOWE

Tabela nr 1.1 oraz rozszerzone nr 1.3 i 1.4

EN 1149-5:2018 (PN-EN 1149-5:2018-10)
EN 13034:2005+A1:2009 (PN-EN 13034+A1:2010)
EN ISO 13688:2013 (PN-EN ISO 13688:2013-12)

OCH-B-041

BLUZA KWASOOCHRONNA ANTYELEKTROSTATYCZNA WZMOCNIONA

(GR. 245/M2), 64% POLIESTER, 34% BAWEŁNA, 2% WŁ. WĘGLOWE

Tabela nr 1.1 oraz rozszerzone nr 1.3 i 1.4

EN 1149-5:2018 (PN-EN 1149-5:2018-10)
EN 13034:2005+A1:2009 (PN-EN 13034+A1:2010)
EN ISO 13688:2013 (PN-EN ISO 13688:2013-12)

Odzież kwasoochronna antyelektrostatyczna 2W1

OCH-B-040

SPODNIE KWASOOCHRONNE ANTYELEKTROSTATYCZNE DO PASA

(GR. 245/M2), 64% POLIESTER, 34% BAWEŁNA, 2% WŁ. WĘGLOWE

Tabela nr 1.1 oraz rozszerzone nr 1.3 i 1.4

EN 1149-5:2018 (PN-EN 1149-5:2018-10)
EN 13034:2005+A1:2009 (PN-EN 13034+A1:2010)
EN ISO 13688:2013 (PN-EN ISO 13688:2013-12)

OCH-B-41

SPODNIE KWASOOCHRONNE ELEKTORSTATYCZNE DO PASA WZMOCNIONE

(GR. 245/M2), 64% POLIESTER, 34% BAWEŁNA, 2% WŁ. WĘGLOWE

Tabela nr 1.1 oraz rozszerzone nr 1.3 i 1.4

EN 1149-5:2018 (PN-EN 1149-5:2018-10)
EN 13034:2005+A1:2009 (PN-EN 13034+A1:2010)
EN ISO 13688:2013 (PN-EN ISO 13688:2013-12)

OCH-A-040

SPODNIE KWASOOCHRONNE ANTYELEKTROSTATYCZNE OGRODNICZKI

(GR. 245/M2), 64% POLIESTER, 34% BAWEŁNA, 2% WŁ. WĘGLOWE

Tabela nr 1.1 oraz rozszerzone nr 1.3 i 1.4

EN 1149-5:2018 (PN-EN 1149-5:2018-10)
EN 13034:2005+A1:2009 (PN-EN 13034+A1:2010)
EN ISO 13688:2013 (PN-EN ISO 13688:2013-12)

OCH-A-041

SPODNIE KWASOOCHRONNE ANTYELEKTROSTATYCZNE OGRODNICZKI WZMOCNIONE

(GR. 245/M2), 64% POLIESTER, 34% BAWEŁNA, 2% WŁ. WĘGLOWE

Tabela nr 1.1 oraz rozszerzone nr 1.3 i 1.4

EN 1149-5:2018 (PN-EN 1149-5:2018-10)
EN 13034:2005+A1:2009 (PN-EN 13034+A1:2010)
EN ISO 13688:2013 (PN-EN ISO 13688:2013-12)

OCH-A-026

BLUZA OCHRONNA ANTYELEKTROSTATYCZNA TRUDNOPALNA TYP SZWEDZKI Z TAŚMĄ ODBL.*

(GR. 350/M2), 99% BAWEŁNA 1% WŁ. WĘGLOWE

Tabela nr 1.1 oraz rozszerzone nr 1.3 i 1.4

* Wersja z taśmą lub bez.

EN 1149-5:2018 (PN-EN 1149-5:2018-10)
EN ISO 11611:2015 (PN-EN ISO 11611:2015-11)
EN ISO 11612:2015 (PN-EN ISO 11612:2015-11)
EN ISO 13688:2013 (PN-EN ISO 13688:2013-12)
EN 17353:2020 (PN-EN 17353:2021-01)

OCH-A-033

BLUZA OCHRONNA ANTYELEKTROSTATYCZNA TRUDNOPALNA TYP SZWEDZKI Z TAŚMĄ ODBL.*

99% BAWEŁNA, 1% WŁ. WĘGLOWE

Tabela nr 1.1 oraz rozszerzone nr 1.3 i 1.4

* Wersja z taśmą lub bez.

EN 1149-5:2018 (PN-EN 1149-5:2018-10)
EN ISO 11611:2015 (PN-EN ISO 11611:2015-11)
EN ISO 11612:2015 (PN-EN ISO 11612:2015-11)
EN ISO 13688:2013 (PN-EN ISO 13688:2013-12)
EN 17353:2020 (PN-EN 17353:2021-01)

Odzież antyelektrostatyczna trudnopalna

OCH-OF-001

KURTKA OCHRONNA OCIEPLANA ANTYELEKTROSTATYCZNA TRUDNOPALNA Z TAŚMĄ ODBL.*

99% BAWEŁNA, 1% WŁ. WĘGLOWE

Tabela nr 1.1 oraz rozszerzone nr 1.3 i 1.4

* Wersja z taśmą lub bez.

EN 1149-5:2018 (PN-EN 1149-5:2018-10)
EN ISO 11611:2015 (PN-EN ISO 11611:2015-11)
EN ISO 11612:2015 (PN-EN ISO 11612:2015-11)
EN 14058:2017 (PN-EN 14058:2018-02)
EN ISO 13688:2013 (PN-EN ISO 13688:2013-12)
EN 17353:2020 (PN-EN 17353:2021-01)

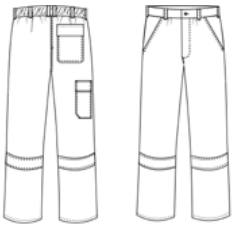

OCH-B-033

SPODNIE OCHRONNE ANTYELEKTROSTATYCZNE TRUDNOPALNE DO PASA Z TAŚMĄ ODBL.*

99% BAWEŁNA, 1% WŁ. WĘGLOWE

Tabela nr 1.1 oraz rozszerzone nr 1.3 i 1.4

* Wersja z taśmą lub bez.

EN 1149-5:2018 (PN-EN 1149-5:2018-10)
EN ISO 11611:2015 (PN-EN ISO 11611:2015-11)
EN ISO 11612:2015 (PN-EN ISO 11612:2015-11)
EN ISO 13688:2013 (PN-EN ISO 13688:2013-12)
EN 17353:2020 (PN-EN 17353:2021-01)

OCH-A-026

SPODNIE OCHRONNE ANTYELEKTROSTATYCZNE TRUDNOPALNE OGRODNICZKI Z TAŚMĄ ODBL.*

(GR. 350/M2), 99% BAWEŁNA 1% WŁ. WĘGLOWE

Tabela nr 1.1 oraz rozszerzone nr 1.3 i 1.4

* Wersja z taśmą lub bez.

EN 1149-5:2018 (PN-EN 1149-5:2018-10)
EN ISO 11611:2015 (PN-EN ISO 11611:2015-11)
EN ISO 11612:2015 (PN-EN ISO 11612:2015-11)
EN ISO 13688:2013 (PN-EN ISO 13688:2013-12)
EN 17353:2020 (PN-EN 17353:2021-01)

Odzież ochronna trudnopalna zalicza się do II kategorii środków ochrony indywidualnej. Ubrania trudnopalne przeznaczone do stosowania w strefie zagrożenia wybuchem. Ubranie zapewnia ochronę przed krótkotrwałym kontaktem z płomieniem oraz niewielkimi poziomami promieniowania cieplnego i ciepła konwekcyjnego. Chroni przed rozpryskami małych kropli stopionego metalu. Jest przeznaczone do procesów spawalniczych. Minimalizuje możliwość porażenia prądem elektrycznym pod napięciem w przybliżeniu do 100V prądu stałego w normalnych warunkach spawania. Do stosowania do ręcznych technik spawania w lekką formacją rozprysków i kropli.

Odzież ochronna trudnopalna

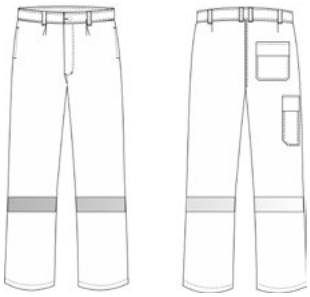

OCH-B-017

SPODNIE OCHRONNE TRUDNOPALNE DO PASA Z TAŚMĄ ODBL.

(GR. 330/M2), 100% BAWEŁNA

Tabela nr 1.1 oraz rozszerzone nr 1.3 i 1.4

* Wersja z taśmą lub bez.

EN ISO 11611:2015 (PN-EN ISO 11611:2015-11)
EN ISO 11612:2015 (PN-EN ISO 11612:2015-11)
EN ISO 13688:2013 (PN-EN ISO 13688:2013-12)
EN 17353:2020 (PN-EN 17353:2021-01)

OCH-A-017

BLUZA OCHRONNA TRUDNOPALNA TYP SZWEDZKI Z TAŚMĄ ODBL.*

(GR. 330/M2), 100% BAWEŁNA

Tabela nr 1.1 oraz rozszerzone nr 1.3 i 1.4

* Wersja z taśmą lub bez.

EN ISO 11611:2015 (PN-EN ISO 11611:2015-11)
EN ISO 11612:2015 (PN-EN ISO 11612:2015-11)
EN ISO 13688:2013 (PN-EN ISO 13688:2013-12)
EN 17353:2020 (PN-EN 17353:2021-01)

Odzież dla spawacza

OCH-G-001

KOMBINEZON OCHRONNY TRUDNOPALNY Z TAŚMĄ ODBLASKOWĄ*

(GR. 330/M2), 100% BAWEŁNA

Tabela nr 1.1 oraz rozszerzone nr 1.3 i 1.4

* Wersja z taśmą lub bez.

EN ISO 11611:2015 (PN-EN ISO 11611:2015-11)
EN ISO 11612:2015 (PN-EN ISO 11612:2015-11)
EN ISO 13688:2013 (PN-EN ISO 13688:2013-12)

OCH-A-014

SPODNIE OCHRONNE DLA SPAWACZA OGRODNICZKI WZMOCNIONE Z TAŚMĄ ODBLASKOWĄ*

(GR. 330/M2), 100% BAWEŁNA

Tabela nr 1.1 oraz rozszerzone nr 1.3 i 1.4

* Wersja z taśmą lub bez.

EN ISO 11611:2015 (PN-EN ISO 11611:2015-11)
EN ISO 11612:2015 (PN-EN ISO 11612:2015-11)
EN ISO 13688:2013 (PN-EN ISO 13688:2013-12)

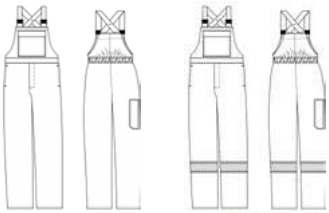

OCH-A-011

SPODNIE OCHRONNE DLA SPAWACZA OGRODNICZKI Z TAŚMĄ ODBLASKOWĄ*

(GR. 330/M2), 100% BAWEŁNA

Tabela nr 1.1 oraz rozszerzone nr 1.3 i 1.4

* Wersja z taśmą lub bez.

EN ISO 11611:2015 (PN-EN ISO 11611:2015-11)
EN ISO 11612:2015 (PN-EN ISO 11612:2015-11)
EN ISO 13688:2013 (PN-EN ISO 13688:2013-12)

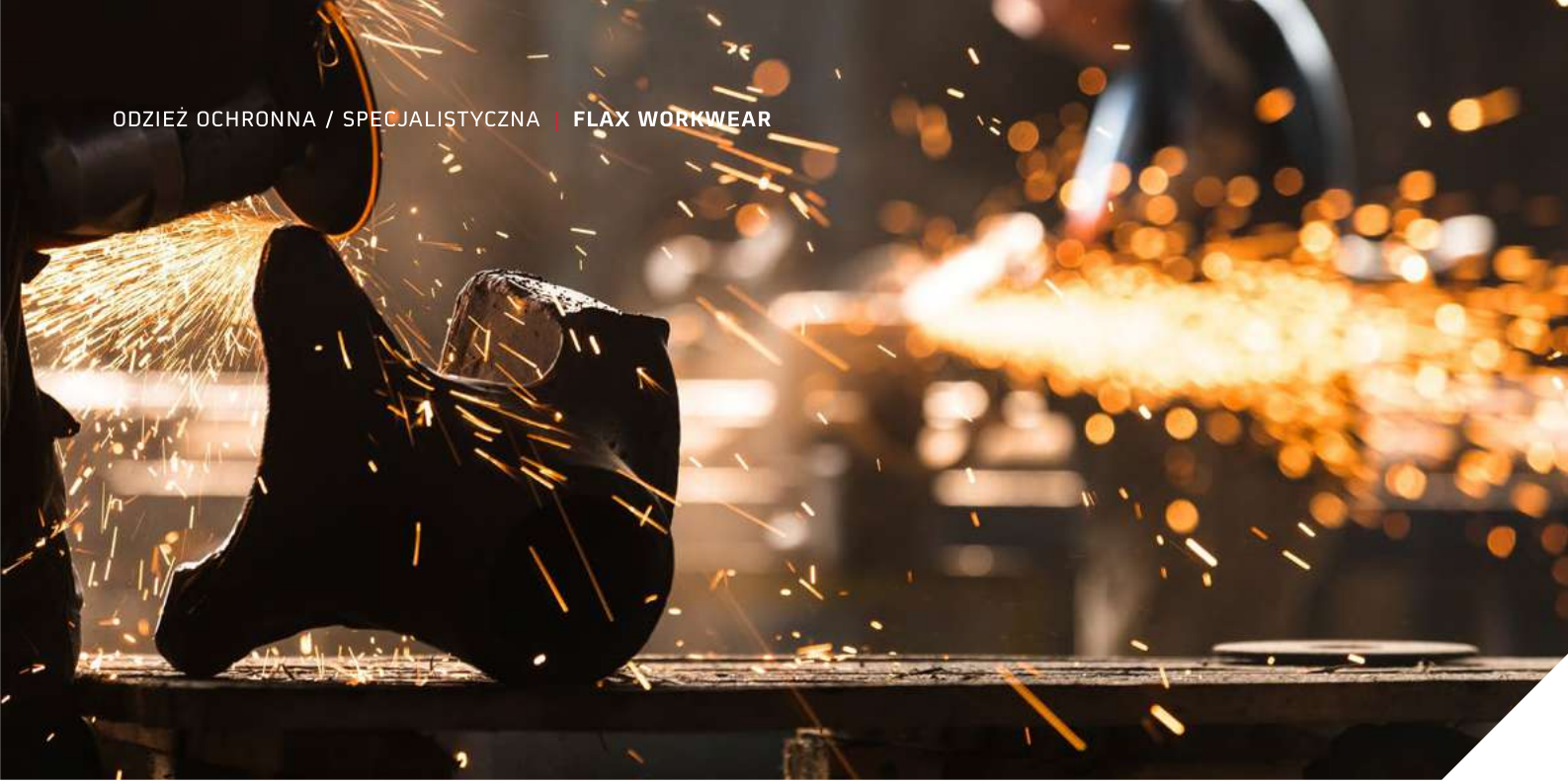

OCH-A-014

BLUZA OCHRONNA DLA SPAWACZA TYP SZWEDZKI WZMOCNIONA Z TAŚMĄ ODBL.

(GR. 330/M2), 100% BAWEŁNA

Tabela nr 1.1 oraz rozszerzone nr 1.3 i 1.4

* Wersja z taśmą lub bez.

EN ISO 11611:2015 (PN-EN ISO 11611:2015-11)
EN ISO 11612:2015 (PN-EN ISO 11612:2015-11)
EN ISO 13688:2013 (PN-EN ISO 13688:2013-12)

OCH-A-011

BLUZA OCHRONNA DLA SPAWACZA TYP SZWEDZKI Z TAŚMĄ ODBL.*

(GR. 330/M2), 100% BAWEŁNA

Tabela nr 1.1 oraz rozszerzone nr 1.3 i 1.4

* Wersja z taśmą lub bez.

EN ISO 11611:2015 (PN-EN ISO 11611:2015-11)
EN ISO 11612:2015 (PN-EN ISO 11612:2015-11)
EN ISO 13688:2013 (PN-EN ISO 13688:2013-12)

Odzież dla spawacza

OCH-B-009

BLUZA OCHRONNA DLA SPAWACZA WZMOCNIONA Z TAŚMĄ ODBL.*

(GR. 330/M2), 100% BAWEŁNA

Tabela nr 1.1 oraz rozszerzone nr 1.3 i 1.4

* Wersja z taśmą lub bez.

EN ISO 11611:2015 (PN-EN ISO 11611:2015-11)
EN ISO 11612:2015 (PN-EN ISO 11612:2015-11)
EN ISO 13688:2013 (PN-EN ISO 13688:2013-12)

OCH-B-008

BLUZA OCHRONNA DLA SPAWACZA Z TAŚMĄ ODBL.*

(GR. 330/M2), 100% BAWEŁNA

Tabela nr 1.1 oraz rozszerzone nr 1.3 i 1.4

* Wersja z taśmą lub bez.

EN ISO 11611:2015 (PN-EN ISO 11611:2015-11)
EN ISO 11612:2015 (PN-EN ISO 11612:2015-11)
EN ISO 13688:2013 (PN-EN ISO 13688:2013-12)

OCH-A-034

BLUZA OCHRONNA TRUDNOPALNA TYP SZWEDZKI Z TAŚMĄ ODBL.*

(GR. 330/M2), 100% BAWEŁNA

Tabela nr 1.1 oraz rozszerzone nr 1.3 i 1.4

* Wersja z taśmą lub bez.

EN ISO 11611:2015 (PN-EN ISO 11611:2015-11)
EN ISO 11612:2015 (PN-EN ISO 11612:2015-11)
EN ISO 13688:2013 (PN-EN ISO 13688:2013-12)

Odzież trudnopalna

OCH-B-008

SPODNIE OCHRONNE DLA SPAWACZA DO PASA*

(GR. 330/M2), 100% BAWEŁNA

Tabela nr 1.1 oraz rozszerzone nr 1.3 i 1.4

* Wersja z taśmą lub bez.

EN ISO 11611:2015 (PN-EN ISO 11611:2015-11)
EN ISO 11612:2015 (PN-EN ISO 11612:2015-11)
EN ISO 13688:2013 (PN-EN ISO 13688:2013-12)

OCH-B-009

SPODNIE OCHRONNE DLA SPAWACZA DO PASA WZMOCNIONE*

(GR. 330/M2), 100% BAWEŁNA

Tabela nr 1.1 oraz rozszerzone nr 1.3 i 1.4

* Wersja z taśmą lub bez.

EN ISO 11611:2015 (PN-EN ISO 11611:2015-11)
EN ISO 11612:2015 (PN-EN ISO 11612:2015-11)
EN ISO 13688:2013 (PN-EN ISO 13688:2013-12)

OCH-B-034

SPODNIE OCHRONNE TRUDNOAPLNE DO PASA Z TAŚMĄ ODBL.*

(GR. 330/M2), 100% BAWEŁNA

Tabela nr 1.1 oraz rozszerzone nr 1.3 i 1.4

* Wersja z taśmą lub bez.

EN ISO 11611:2015 (PN-EN ISO 11611:2015-11)
EN ISO 11612:2015 (PN-EN ISO 11612:2015-11)
EN ISO 13688:2013 (PN-EN ISO 13688:2013-12)

PROPOZYCJE I REALIZACJE ODZIEŻY MARKETINGOWEJ

Odzież marketingowa to odzież jaką możemy stworzyć razem na bazie naszych doświadczeń i Państwa potrzeb. Począwszy od zwykłych t-shirtów, a skończywszy na skomplikowanych krojach i dodatkach, wedle wskazanych uwag i propozycji. Czekamy na nowe wyzwania, bo lubimy to co robimy.

81 KURTKI I KOSZULKI

82 POLARY I SPODNIE

OE-127A

KAMIZELKA PUMI PIKOWANA OCIEPLANA

(GR.150/M2), 100% POLIESTER
Tabela nr 1.1 rozmiar S - 3XL

P-110A

BLUZA POLAROWA

(GR.360/M2), 100% POLIESTER
Tabela nr 5 rozmiar S - 3XL

S-007A

KURTKA SOFTSHELL

(GR.350/M2), 95% POLIESTER, 5% SPANDEX
Tabela nr 19 rozmiar S - 5XL

KOSZULKA POLO MĘSKA/DAMSKA

SKŁAD I GRAMATURĘ DOBIERAMY
POD INDYWIDUALNE ZAMÓWIENIA.

T-SHIRT MĘSKI/DAMSKI

SKŁAD I GRAMATURĘ DOBIERAMY
POD INDYWIDUALNE ZAMÓWIENIA.

Marketingowa

KDP-004

BLUZA POLAROWA DAMSKA

(GR.270/360/M2), 100% POLIESTER
Tabela nr 20 rozmiar S - 5XL

KP-040

KAMIZELKA POLAROWA MĘSKA

(GR.270/360/M2), 100% POLIESTER
Tabela nr 18 rozmiar S - 3XL

P-084

BLUZA POLAROWA MĘSKA

(GR. 270/360M2), 100% POLIESTER
Tabela nr 5 rozmiar S - 3XL

SB-297A

SPODNIE DO PASA WZMOCNIONE

(GR.245/M2), 55 bawełna, 45% poliester
Tabela nr 1.1 rozmiar S - 3XL

SA-433A

SPODNIE OGRODNICZKI WZMOCIONE

(GR.245/M2), 55 bawełna, 45% poliester
Tabela nr 1.1 rozmiar S - 3XL

POGLĄDOWY POMIAR SYLWETKI

- **A** Wzrost
- **B** Obwód klatki piersiowej
- **C** Obwód pasa
- **D** Obwód bioder
- **E** Strona wewnętrzna nóg
- **F** Rozmiar kołnierzyka

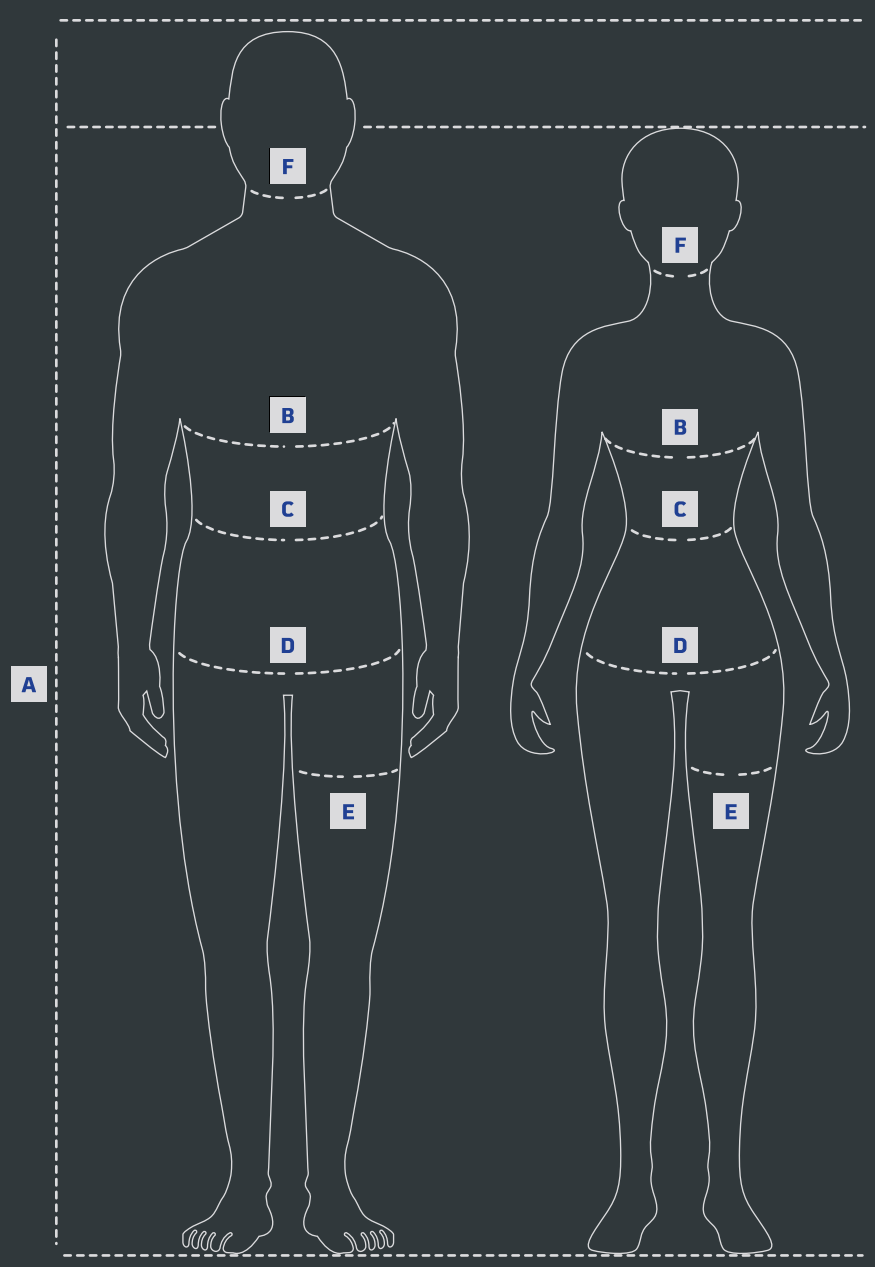

TABELE ROZMIARÓW

Tabela rozmiarów nr 1.1 - rozmiary standardowe dla odzieży męskiej

Rozmiar odzieży \\ Clothing size	**Symbol**	**Wzrost** \\ Height	**Obwód klatki piersiowej** \\ Chest	**Obwód pasa** \\ Waist
S	**46**	164-172	90-94	78-82
M	**48**	164-172	94-98	82-86
	50	164-172	94-102	86-90
L	**52**	172-180	102-106	90-94
	54	172-180	106-110	94-98
XL	**56**	180-188	110-114	98-102
	58	180-188	114-118	102-106
2XL	**60**	188-196	118-123	106-111
	62	188-196	123-129	111-117
3XL	**64**	196-204	129-135	117-123
	66	196-204	135-141	123-129

Tabela rozmiarów nr 1.3 - niestandardowa
Rozmiary niestandardowe dla odzieży męskiej (dodatkowo do tabeli 1.1.)

Sylwetka \\ Silhouette	**Rozmiar odzieży** \\ Clothing size	**Wzrost** \\ Height	**Kl.piersiow** \\ Chest	**Pas** \\ Waist
Niski, tęgi \\ Short-sturdy	**24**	164-172	102-106	90-94
	25	164-172	106-110	94-98
	26	164-172	110-114	98-102
	27	172-180	110-114	98-102
	28	172-180	114-118	102-106

Tabela rozmiarów nr 1.4 - niestandardowa
Rozmiary niestandardowe dla odzieży męskiej (dodatkowo do tabeli 1.1.)

Sylwetka \\ Silhouette	**Rozmiar odzieży** \\ Clothing size	**Wzrost** \\ Height	**Kl.piersiowa** \\ Chest	**Pas** \\ Waist
Wysoki, szczupły \\ Tall-slim	**94**	172-180	90-94	78-82
	98	172-180	94-98	82-86
	102	180-188	102-106	90-94
	106	180-188	106-110	94-98
	110	188-196	106-110	94-98
	114	188-196	110-114	98-102
	118	196-204	106-110	94-98
	122	196-204	114-118	102-106

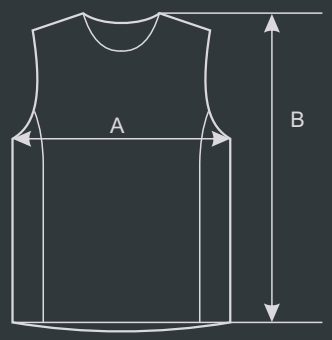

Tabela wymiarów nr 18

Bezrękawnik męski

Rozmiar \\ Size	**S**	**M**	**L**	**XL**	**XXL**	**3XL**
A - Obwód klatki \\ Chest circumference	**109**	**113**	**118**	**124**	**130**	**138**
B – Długość tyłu \\ back length	**71**	**73**	**75**	**77**	**79**	**82**

* ze względu na rodzaj użytego materiału i sposób mierzenia podane wymiary mogą róznić się około +/- 2%

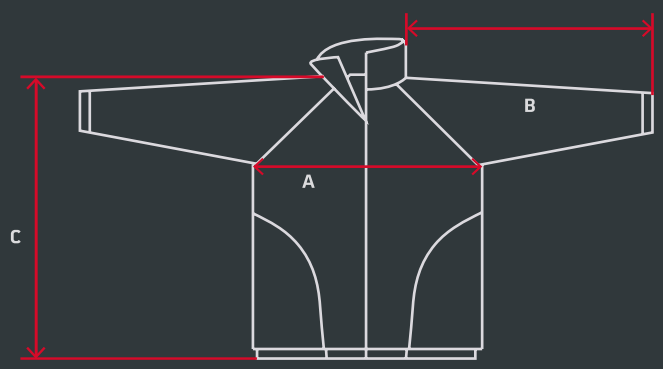

Tabela rozmiarów nr 5

Polar męski

Rozmiar odzieży \\ Clothing size	**Wzrost** \\ Height	**A-obwód klatki piersiowej** \\ chest girth	**B - Długość rękawa od wszycia** \\ Sleeve length from sewing-in point	**C - Długość tyłu** \\ Rear length
S	156-164	116	74	65
M	164-172	122	77	68
L	172-180	126	80	72
XL	180-188	132	83	75
XXL	188-196	136	86	79
XXXL	196-204	140	89	83

* ze względu na rodzaj użytego materiału i sposób mierzenia podane wymiary mogą róznić się około +/- 3%

Tabela rozmiarów nr 6

Polar damski

Rozmiar odzieży \\ Clothing size	**Wzrost** \\ Height	**A - obwód klatki piersiowej** \\ Chest girth	**B - Długość rękawa od wszycia** \\ Sleeve length from sewing-in point	**C - Długość tyłu** \\ Rear length
XXS	148-156	84	58,5	58
XS	156-164	91	59	59
S	156-164	97	59,5	60
M	164-172	102	60,5	61
L	172-180	105	61	63
XL	180-188	109	62	65
XXL	180-188	113	63	67

* ze względu na rodzaj użytego materiału i sposób mierzenia podane wymiary mogą róznić się około +/- 3%

TABELE ROZMIARÓW

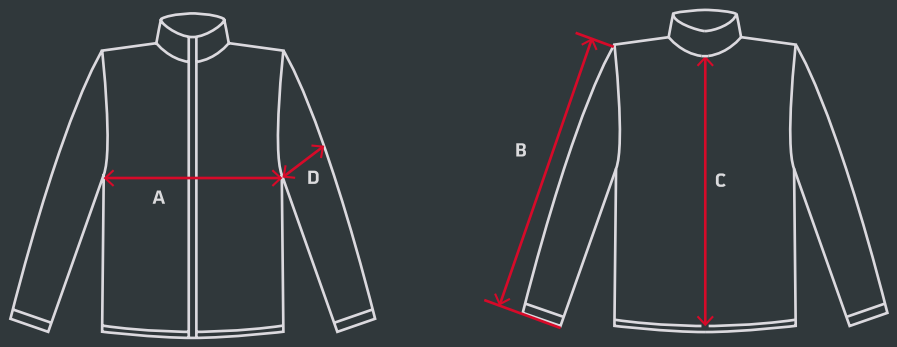

Tabela rozmiarów nr 13
Tabela wymiarów wyrobu bluza Softshell

Rozmiar odzieży \\ Clothing size	**A - 1/2 obwodu klatki piersiowej** \\ 1/2 chest girth	**B - Długość rękawa od wszycia** \\ Sleeve length from sewing-in point	**C - Długość tyłu** \\ Rear length
XS	**49,0**	**62,0**	**65,0**
S	**51,0**	**63,5**	**67,0**
M	**53,0**	**65,0**	**69,0**
L	**55,0**	**66,5**	**71,0**
XL	**57,0**	**68,0**	**73,0**
XXL	**59,5**	**69,5**	**75,0**
XXXL	**61,5**	**71,0**	**77,0**

* ze względu na rodzaj użytego materiału i sposób mierzenia podane wymiary mogą róznić się około +/- 2%

Tabela rozmiarów nr 15

Rozmiar odzieży \\ Clothing size	**Wzrost** \\ Height	**Kl.piersiowa** \\ Chest	**A - 1/2 obwodu klatki piersiowej** \\ 1/2 chest girth	**B - Długość rękawa od wszycia** \\ Sleeve length from sewing-in point	**C - Długość tyłu** \\ Rear length
S	**164-170**	**84-92**	**52**	**66**	**68**
M	**168-176**	**92-100**	**56**	**68**	**70**
L	**174-182**	**100-108**	**60**	**70**	**72**
XL	**180-188**	**108-116**	**64**	**72**	**74**
XXL	**186-194**	**116-124**	**68**	**74**	**76**
XXXL	**192-200**	**124-132**	**72**	**76**	**78**

Tabela nr F-17 wymiarów bluzy dzianinowej

Rozmiar \\ Size	**S**	**M**	**L**	**XL**	**XXL**	**3XL**	**4XL**
A - Obwód klatki \\ Chest circumference	**102**	**108**	**114**	**118**	**124**	**128**	**132**
B - Długość rękawa \\ Sleeve length	**60**	**62**	**64,5**	**67,0**	**69**	**71**	**73**
C – Długość tyłu \\ back length	**66,5**	**68,5**	**70,5**	**72,5**	**74,5**	**76,5**	**78,5**

Tabela rozmiarów nr 19

Bluza softshell

Rozmiar odzieży \\ Clothing size	Wzrost \\ Height	A - 1/2 obwodu klatki piersiowej \\ 1/2 chest girth	B - Długość rękawa od wszycia\\ Sleeve length from sewing-in point	C - Długość tyłu \\ Rear length	D - Szerokość rękawa pod paczą (w połowie) \\ Width of the sleeve
S	164-170	51,0	63,5	67	22,0
M	164-170	53,0	65,0	69	22,5
L	170-176	55,0	66,5	71	23,0
XL	176-182	57,0	68,0	73	23,5
XXL	182-188	59,5	69,5	75	24,0
3XL	188-194	62,0	71,0	77	25,0
4XL	194-200	66,0	72,0	78	26,0
5XL	194-200	70,0	73,0	79	27,0

* ze względu na rodzaj użytego materiału i sposób mierzenia podane wymiary mogą róznić się około +/- 2%

Tabela rozmiarów nr 20

Polar damski

Rozmiar odzieży \\ Clothing size	Wzrost \\ Height	A - 1/2 obwodu klatki piersiowej \\ 1/2 chest girth	B - Długość rękawa od wszycia\\ Sleeve length from sewing-in point	C - Długość tyłu \\ Rear length	D - Szerokość rękawa pod paczą (w połowie) \\ Width of the sleeve
S	156-164	48	61	62	18,0
M	164-172	49	63	64	19,0
L	172-180	52	65	66	20,0
XL	180-188	54	67	68	20,5
XXL	180-188	59	69	70	21,0
3XL	188-196	64	71	72	22,0
4XL	196-204	69	73	74	23,0
5XL	196-204	74	73	74	24,0

Tabela wymiarów gotowego wyrobu K-1

Lp. No.	Rozmiar \\ Size	XS	S	M	L	XL	2XL	3XL	4XL	5XL	Dop. Odchylenie \\ Acceptable deviation [+/-] cm
	Obwód klatki \\ Chest	90-94	94-98	98-102	102-106	110-114	114-118	118-122	122-126	136-130	
	Wzrost \\ Growth	164-170		170-176	176-182	182-188	188-194	194-200	200-206		+/- 1
A	Obwód klatki w połowię \\ Half chest	51,5	53,5	55,5	57,5	61,5	63,5	65,5	67,5	69,5	+/- 1
C	Długość tylu mierzona do wszycia kołnierza \\ Back length to the collar	68,0	70,0	72,0	74,0	76,0	78,0	80,0	82,0	84,0	+/- 1
B	Długość rękawa \\ Sleeve length	63,0	65,0	67,0	69,0		71,0				+/- 1
D	Szerokość rękawa pod pachą (w połowie) \\ Width of the sleeve	20,5	20,8	21,5	22,0	22,5	23,2	24,0	24,8	25,5	+/- 1

Tabela rozmiarów nr 8

Wzrost \\ Growth						
164	170	176	182	188	194	200
Kołnierz \\ Collar						
39	39	39	39	39	39	39
40	40	40	40	40	40	40
41	41	41	41	41	41	41
42	42	42	42	42	42	42
43	43	43	43	43	43	43
44	44	44	44	44	44	44
45	45	45	45	45	45	45
46	46	46	46	46	46	46

PIKTOGRAMY NORM

// TABELA PIKTOGRAMÓW I NORM

PIKTOGRAM	NUMER NORMY	NAZWA NORMY
	PN-EN ISO 11612:2015-11 **EN ISO 11612:2015**	Odzież ochronna -- Odzież do ochrony przed czynnikami gorącymi i płomieniem Minimalne wymagania dotyczące skuteczności.
	PN-EN ISO 20471:2013-07 **EN ISO 20471:2013**	Odzież o intensywnej widzialności -- Metody badania i wymagania
	PN-EN ISO 11611:2015-11 **EN ISO 11611:2015**	Odzież ochronna do stosowania podczas spawania i w procesach pokrewnych
	PN-EN 14058:2018-02 **EN 14058:2017**	Odzież ochronna -- Wyroby odzieżowe chroniące przed chłodem
	PN-EN 1149-5:2018-10 **EN 1149-5:2018**	Odzież ochronna -- Właściwości elektrostatyczne
	PN-EN 13034+A1:2010 **EN 13034:2005+A1:2009**	Odzież chroniąca przed ciekłymi chemikaliami -- Wymagania dotyczące odzieży zapewniającej ograniczoną skuteczność ochrony przed ciekłymi chemikaliami (Typ 6 i Typ PB{6} odzieży)

SYMBOLE KONSERWACJI ODZIEŻY

MAKSYMALNA TEMPERATURA PRANIA W 30°	PRASOWANIE W MAX.TEMP. 150°C
MAKSYMALNA TEMPERATURA PRANIA W 40°	PRASOWANIE W MAX.TEMP. 200°C
MAKSYMALNA TEMPERATURA PRANIA W 50°	NIE PRASOWAĆ
MAKSYMALNA TEMPERATURA PRANIA W 60°	BIELENIE CHLOROWANIE
MAKSYMALNA TEMPERATURA PRANIA W 90°	NIE BIELIĆ
DOPUSZCZALNE SUSZENIE W SUSZARCE BĘBNOWEJ (60°C)	NIE chlorować
DOPUSZCZALNE SUSZENIE W SUSZARCE BĘBNOWEJ (60°C)	PRANIE RĘCZNE
NIE SUSZYĆ W SUSZARCE BĘBNOWEJ	NIE PRAĆ
SUSZYĆ W POZYCJI POZIOMEJ	CZYŚCIĆ TYLKO W TETRACHLOROETYLENIE I WSZYSTKICH ROZPUSZCZALNIKACH TYPU BENZYNA, FLUOROWĘGLOWODORY -PROCES NORMALNY
SUSZYĆ W POZYCJI PIONOWEJ	CZYSZCZENIE TYLKO W TETRACHLOROETYLENIE LUB FLUOROWĘGLOWODANACH – PROCES ŁAGODNY

UWAGA
Odcienie kolorów umieszczone w katalogu i stronie internetowej, mogą nieznacznie odbiegać od rzeczywistych kolorów odzieży.

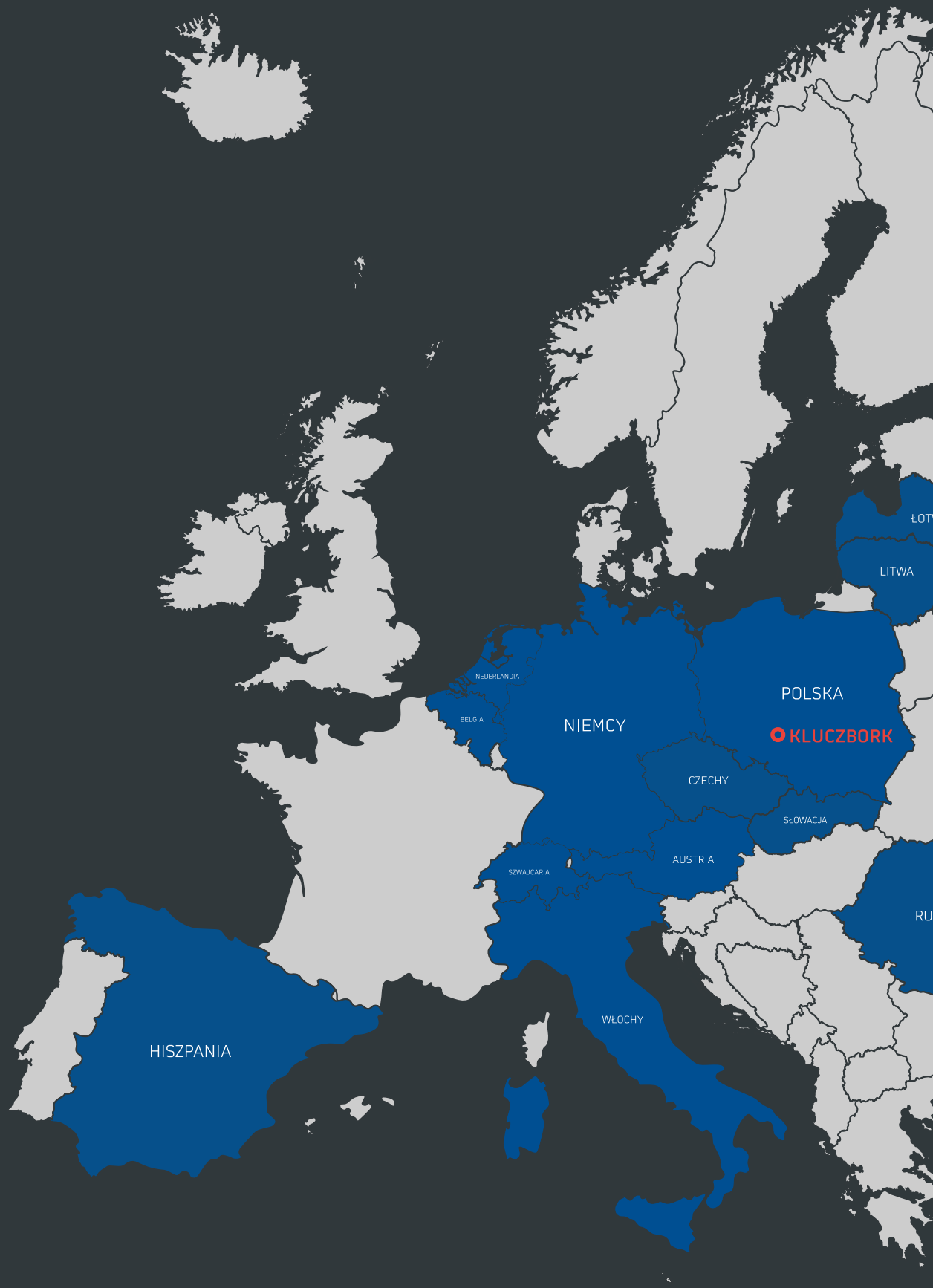
LITWA
NEDERLANDIA
BELGIA
NIEMCY
POLSKA
KLUCZBORK
CZECHY
SŁOWACJA
AUSTRIA
SZWAJCARIA
WŁOCHY
HISZPANIA

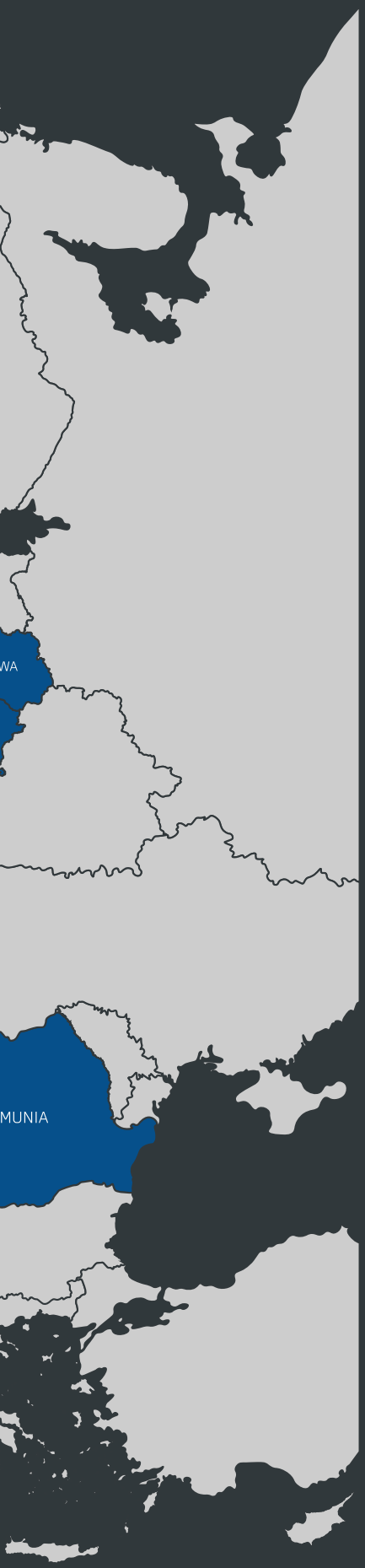

KONTAKT

DZIAŁ HANDLOWY
KRAJ / EXPORT

T. 77 414 48 (-50)
wew. 23, 24, 25, 26
Fax. 77 425 04 30
K. +48 664 903 043
E. flaxpol.odziez@flaxpol.pl

OBECNI NA TARGACH:

A+A DUSSELDORF - 2019; 2017; 2015; 2013

WÜRTH
FLAXPOL
since 1993
FLAXPOL
WÜRTH

MADE IN
POLAND

Flaxpol Sp. z o.o.
46-200 Kluczbork,
ul. Jagiełły 21
77 414 41 48 (-50)
wew. 23, 24, 25, 26
T. +48 664 903 043
fax. 77 425 04 30
flaxpol.odziez@flaxpol.pl
f \ Flax workwear

WWW.FLAXWORKWEAR.COM